Liberté • Égalité • Fraternité
RÉPUBLIQUE FRANÇAISE

PRÉFET DE LA GIRONDE

CLASSEMENT SONORE DES INFRASTRUCTURES DE TRANSPORTS TERRESTRES

# Commune de BARSAC

ANNEXE À L'ARRÊTÉ PRÉFECTORAL DU 2 JUIN 2016

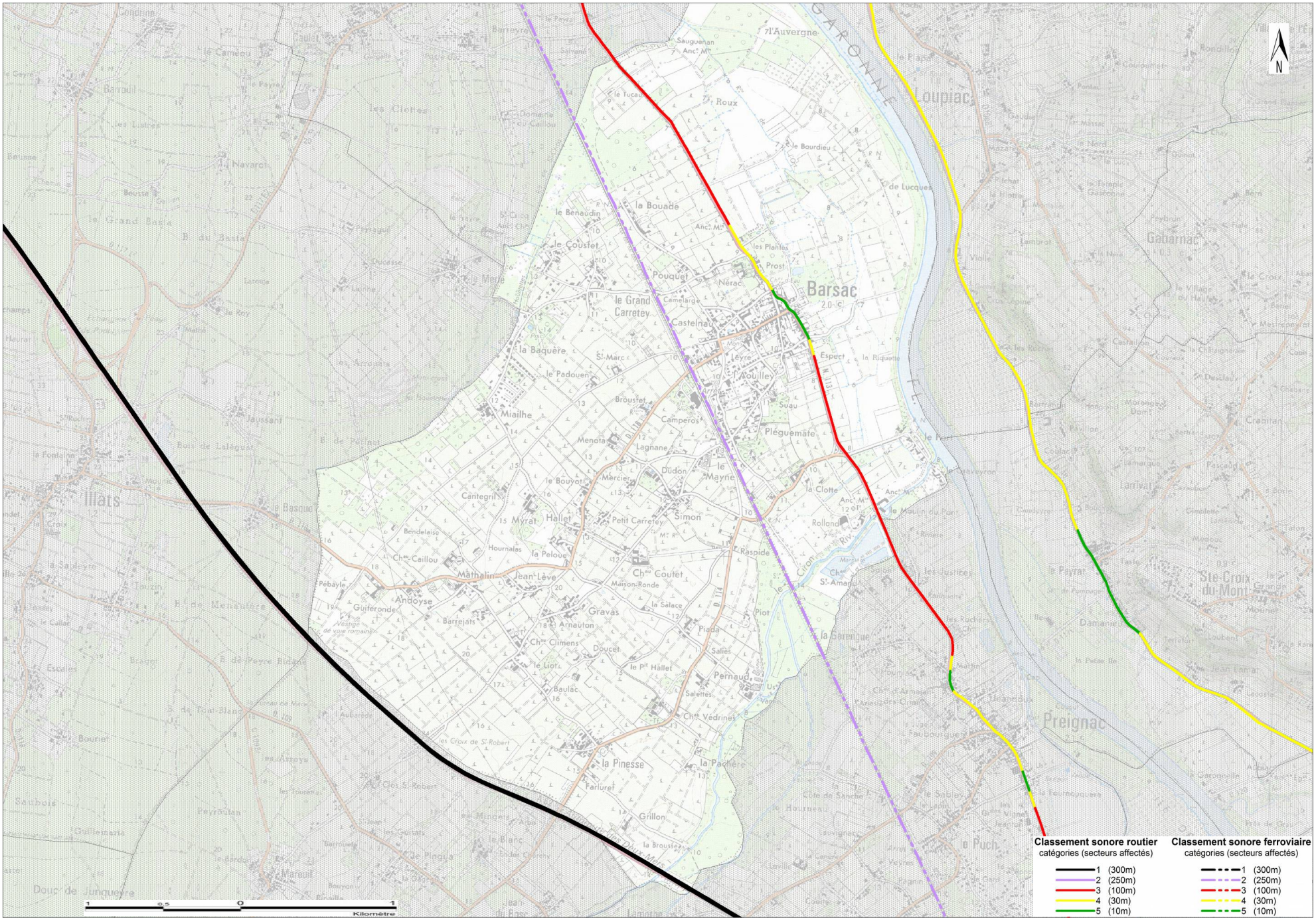


Sources : DDTM 33 / Référentiels : ®BD Carto 2011 ©IGN - Paris - reproduction interdite protocole IGN / MEDDE - MAA 2012

PRÉFET DE LA GIRONDE

CLASSEMENT SONORE DES INFRASTRUCTURES DE TRANSPORTS TERRESTRES

# Commune de BARSAC

ANNEXE À L'ARRÊTÉ PRÉFECTORAL DU 2 JUIN 2016

## CLASSEMENT SONORE DES VOIES ROUTIÈRES

| Nom de la voie | Début du tronçon | Fin du tronçon | Tissu | Largeur | TMJA | Vitesse VL | Pourcentage PL | Laeq jour | Laeq nuit | Catégorie |
|---|---|---|---|---|---|---|---|---|---|---|
| A62 | limite de commune | limite de commune | O | 20 | 47647 | 130 | 11 | 81 | 75 | **1** |
| A62 | Podensac 2 PK 24+400 | Langon 3 PK 35+230 | O | 20 | 47647 | 130 | 11 | 81 | 75 | **1** |
| D1113 | Panneau agglo Cerons Sud | Panneau agglo Barsac Nord | O | 8 | 7800 | 90 | 0 | 72 | 64 | **3** |
| D1113 | Panneau zone 30 Sud Barsac | Panneau agglo Barsac Sud | O | 8 | 7800 | 50 | 0 | 67 | 59 | **4** |
| D1113 | Panneau zone 30 Nord Barsac | Panneau zone 30 Sud Barsac | O | 8 | 7800 | 30 | 0 | 63 | 55 | **5** |
| D1113 | Panneau agglo Barsac Nord | Panneau zone 30 Nord Barsac | O | 8 | 7800 | 50 | 0 | 67 | 59 | **4** |
| D1113 | Panneau agglo Barsac Sud | Panneau agglo Preignac Nord | 0 | 8 | 7800 | 90 | 0 | 72 | 64 | **3** |

## CLASSEMENT SONORE DES VOIES FERROVIAIRES

| Numéro de l'axe | Ligne | Début | Fin | Nombre de voies | Laeq jour | Laeq nuit | Catégorie |
|---|---|---|---|---|---|---|---|
| 640000 | Bordeaux à Sète | Bordeaux Saint Jean | Limite de département | 2 voies ou plus | 77 | 76 | **2** |