

COURS D'EAU DOMANIAUX NAVIGABLES ET FLOTTABLES

COURS D'EAU DOMANIAUX	SERVICES COMPETENTS		LIMITES	LONGUEUR	ID
	POLICE DE L' EAU	GESTIONNAIRE DU DOMAINE			
Estuaire de la GIRONDE	DDTM DE LA GIRONDE SEN – Police de l'Eau et des Milieux Aquatiques	Grand Port Maritime de Bordeaux (GPMB)	Du Bec d'AMBES jusqu'à la ligne reliant la pointe de Grave à la pointe de Suzac .	xx,xx km	0
LA GARONNE	DDTM DE LA GIRONDE SEN – Police de l'Eau et des Milieux Aquatiques	Voies Navigables de France Subdivision de CADILLAC	de l'entrée du Département jusqu'au lieu dit « Les Collines » (commune de BOULIAC) et du lieu-dit château de Franck commune de Bègles PK 66,300 soit 200m à l'aval de la pointe de l'Isle d'Arcins	66,10 km	1
	DDTM DE LA GIRONDE SEN – Police de l'Eau et des Milieux Aquatiques	Grand Port Maritime de Bordeaux (GPMB)	du lieu dit « Les Collines » (communes de BOULIAC) et du lieu dit château de Franck (commune de BEGLES) PK 66,300 soit 200 m à l'aval de la pointe de l'Isle d'Arcins jusqu'au Bec d'AMBES	30,50 km	2
LA DORDOGNE	DDTM DE LA GIRONDE SEN – Police de l'Eau et des Milieux Aquatiques	EPIDOR	de l'entrée du Département jusqu'au port de BOURG SUR GIRONDE PK 40	112,25 km	3
	DDTM DE LA GIRONDE SEN – Police de l'Eau et des Milieux Aquatiques	Grand Port Maritime de Bordeaux (GPMB)	du lieu dit La Lustre commune de BOURG SUR GIRONDE et du lieu dit Tourbadis commune d'AMBES PK 38,00 ou à 400 m à l'amont de la pointe de l'île de Croute jusqu'au BEC d'AMBES	3,50 km	4
L'ISLE	DDTM DE LA GIRONDE SEN – Police de l'Eau et des Milieux Aquatiques	EPIDOR	en aval du barrage de LAUBARDEMONT (commune de COUSTRAS) jusqu'au confluent avec la DORDOGNE à Libourne.	32,500 km	5
LEYRE	DDTM DE LA GIRONDE SEN – Police de l'Eau et des Milieux Aquatiques	DDTM DE LA GIRONDE	entre le Pont de Chemin de Fer BORDEAUX-BAYONNE à LAMOTHE jusqu'au débouché dans le Bassin d'Arcachon	7,670 km	6

COURS D'EAU : Estuaire de la GIRONDE

Gestionnaire : Grand Port Maritime de Bordeaux (GPMB)

ID : 0

LONGUEUR : xx,xx km

LIMITES : Du Bec d'AMBES jusqu'à la ligne reliant la **pointe de Grave** à la **pointe de Suzac**.

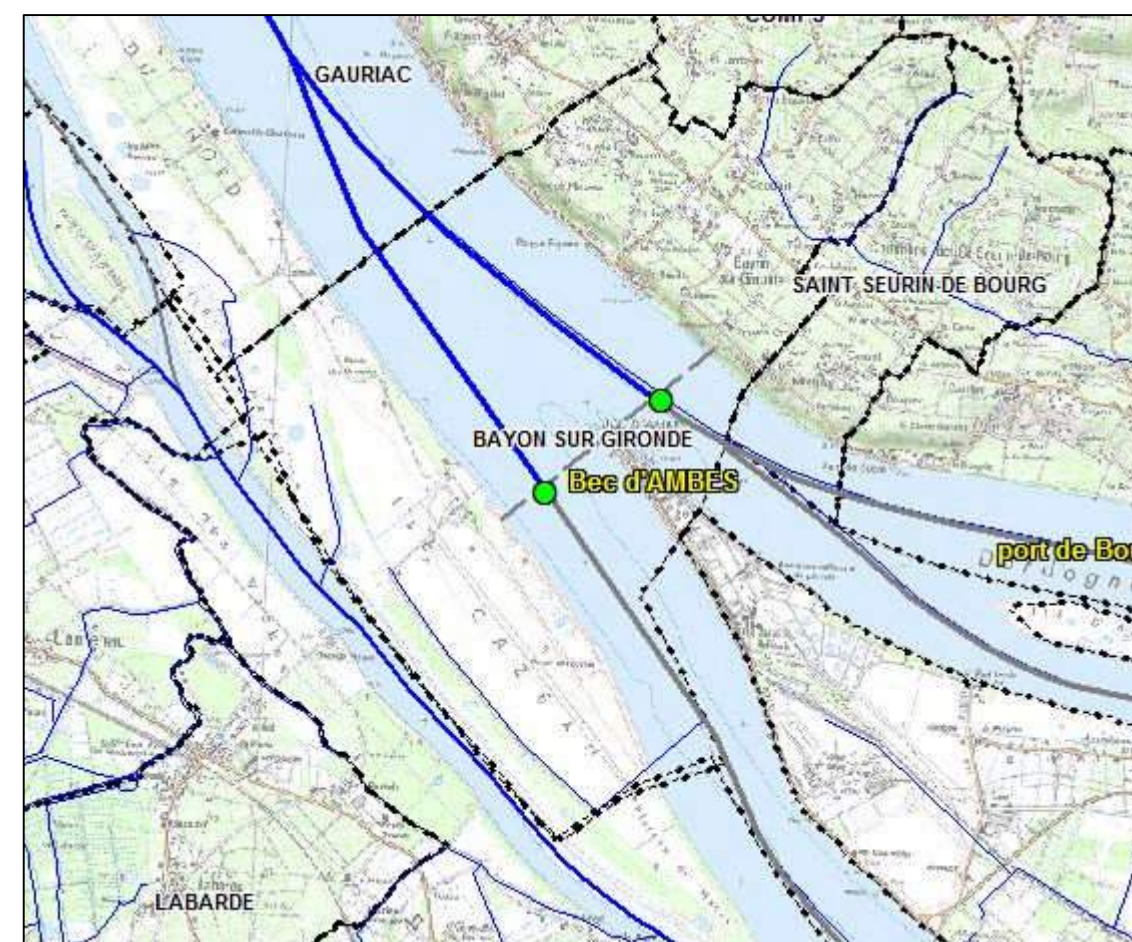
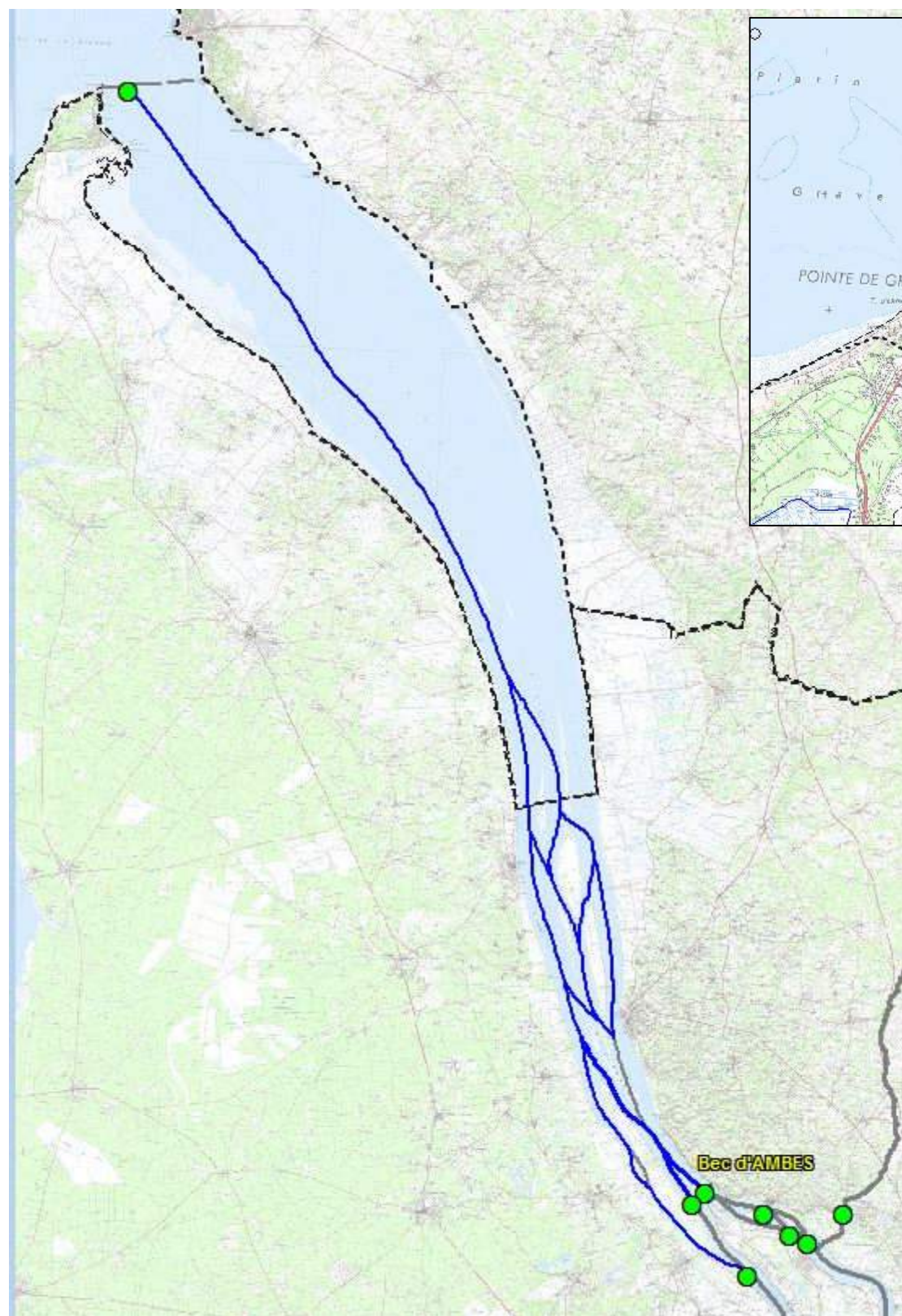

COURS D'EAU : LA GIRONNE

Gestionnaire : Voies Navigables de France Subdivision de CADILLAC

ID : 1

LONGUEUR : 66,10 km

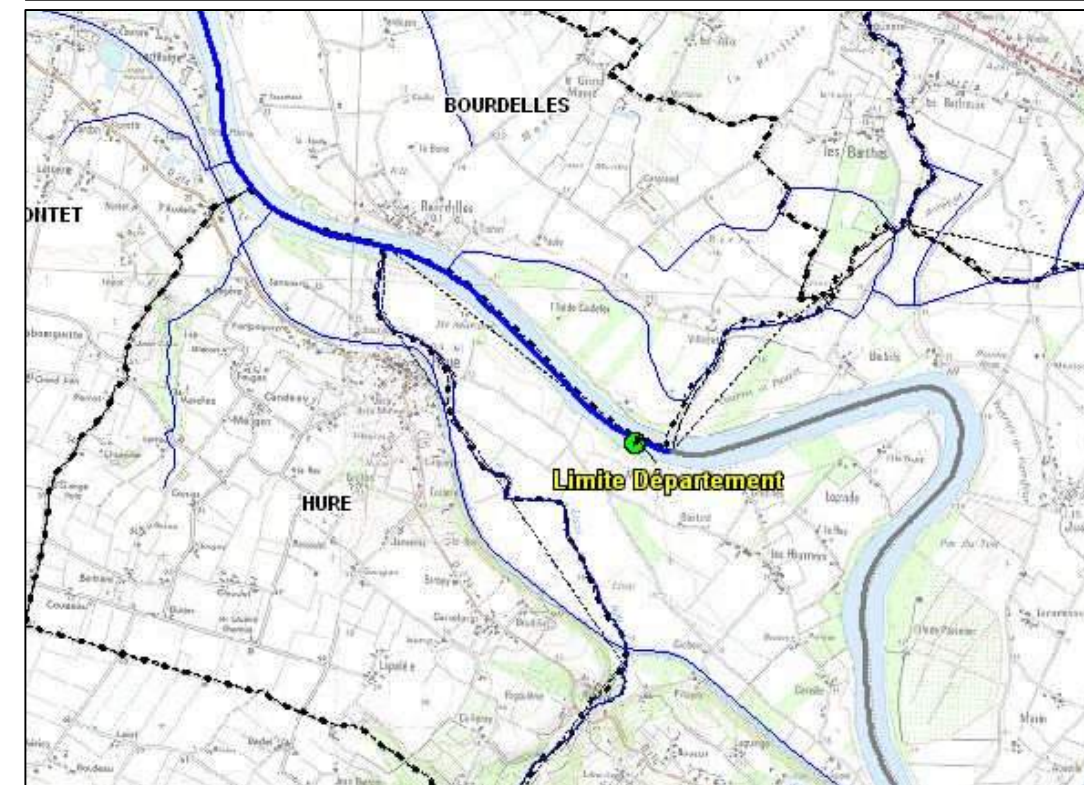
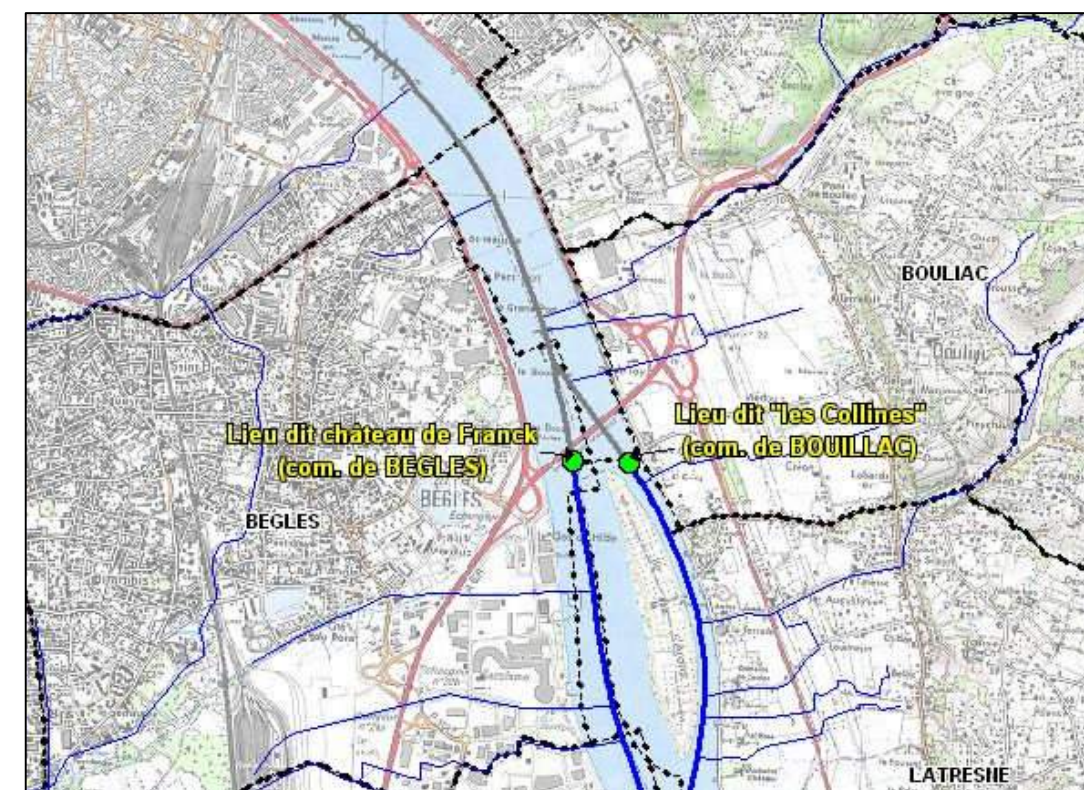
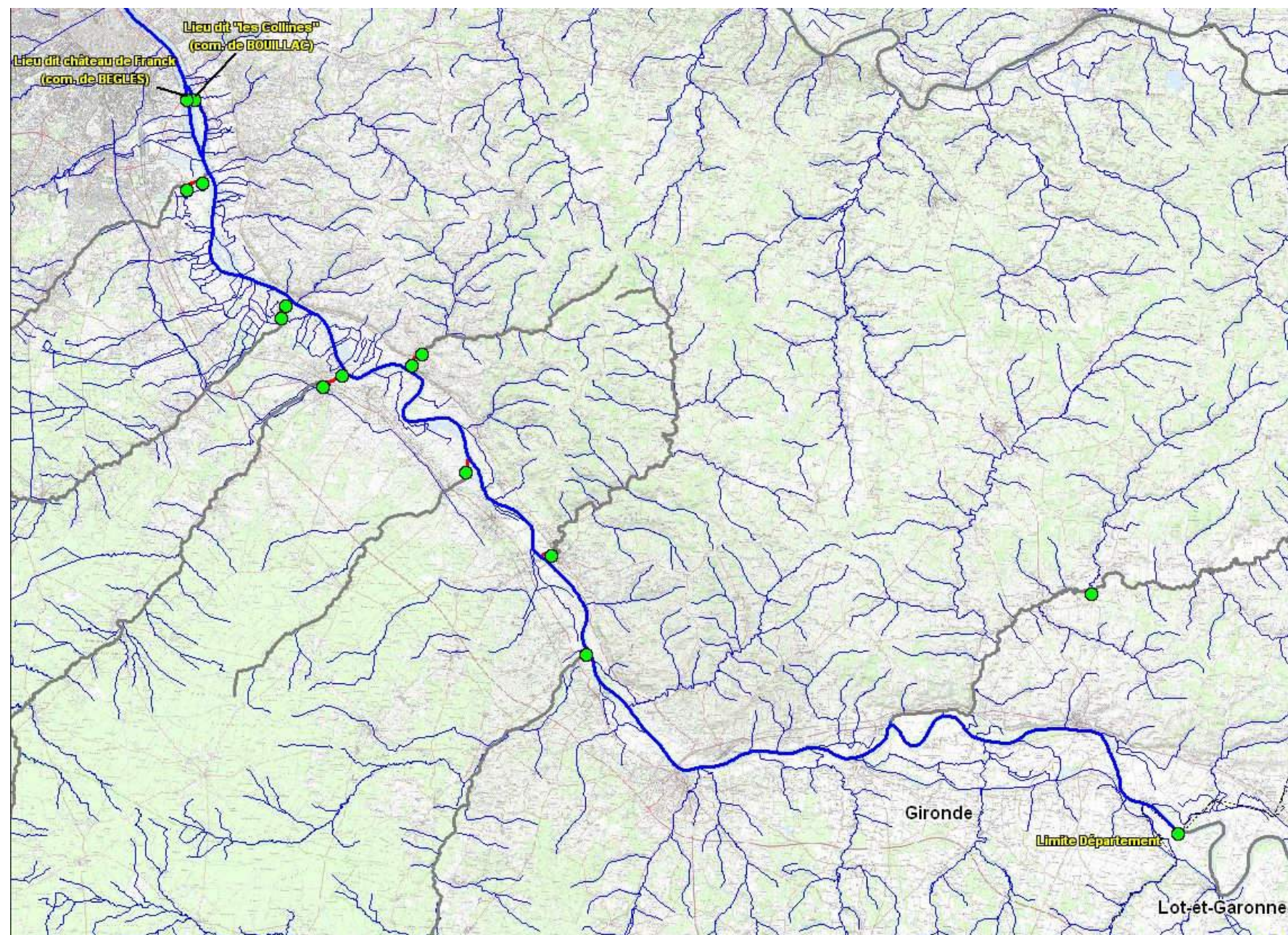
LIMITES : de l'entrée du Département jusqu'au lieu dit « Les Collines » (commune de **BOULIAC**) et du lieu-dit château de Franck commune de **BÈGLES** PK 66,300 soit 200m à l'aval de la pointe de l'Isle d'Arcins

COURS D'EAU : LA GARONNE

ID : 2

Gestionnaire : Port Autonome de Bordeaux

LONGUEUR : 30,50 km

LIMITES : du lieu dit « Les Collines » (communes de **BOULIAC**) et du lieu dit château de Franck (commune de **BEGLES**) PK 66,300 soit 200 m à l'aval de la pointe de l'île d'Arcins jusqu'au **Bec d'AMBES**

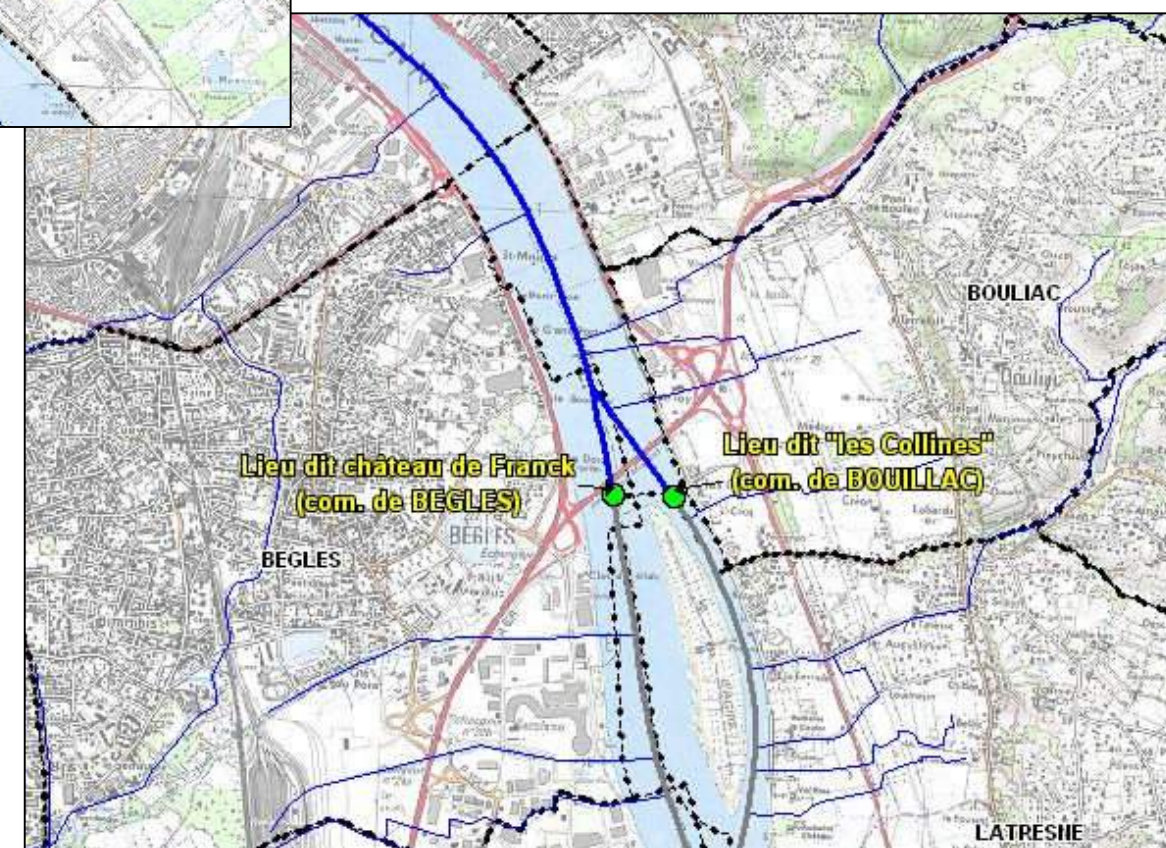
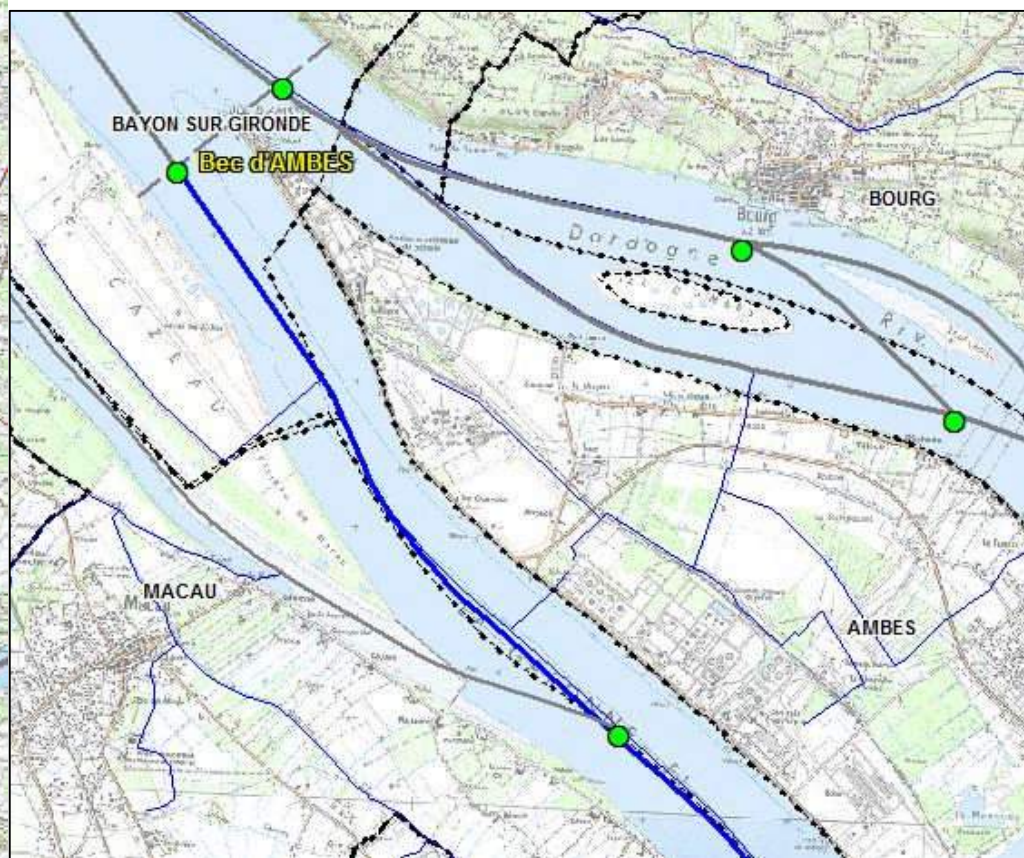

COURS D'EAU : LA DORDOGNE

Gestionnaire : EPIDOR

ID : 3

LONGUEUR : 112,25 km

LIMITES : de l'entrée du Département jusqu'au port de **BOURG SUR GIRONDE** PK 40

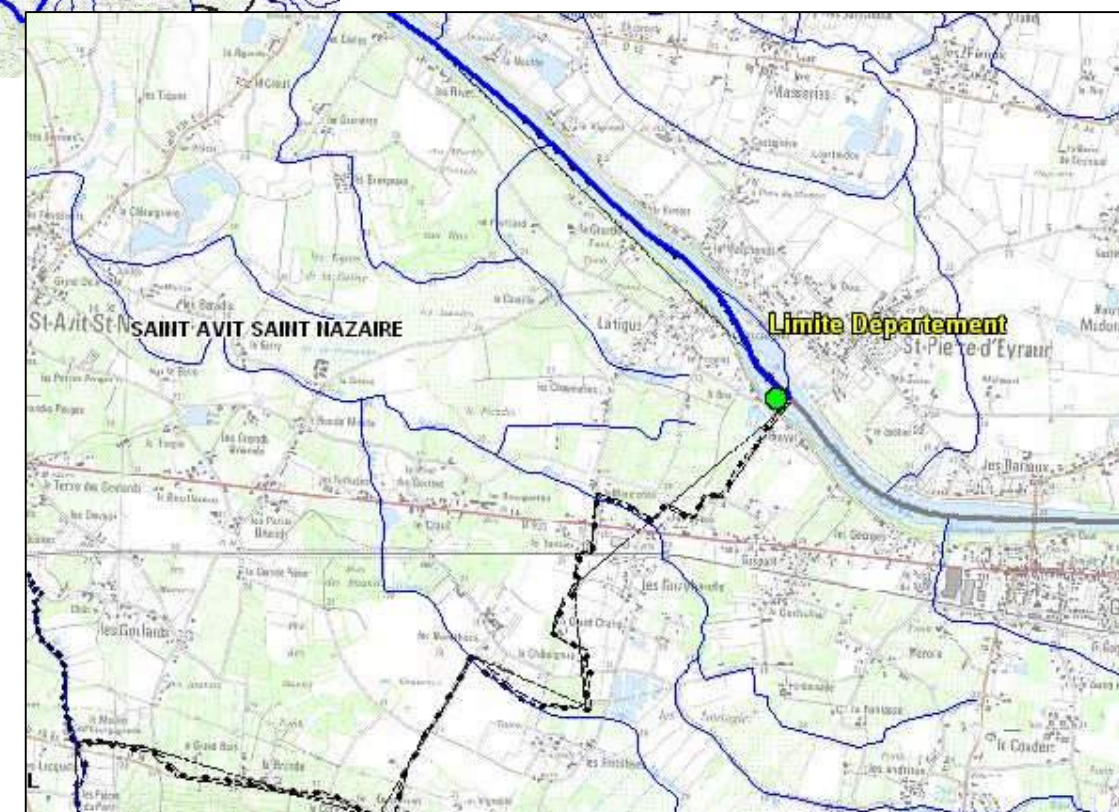
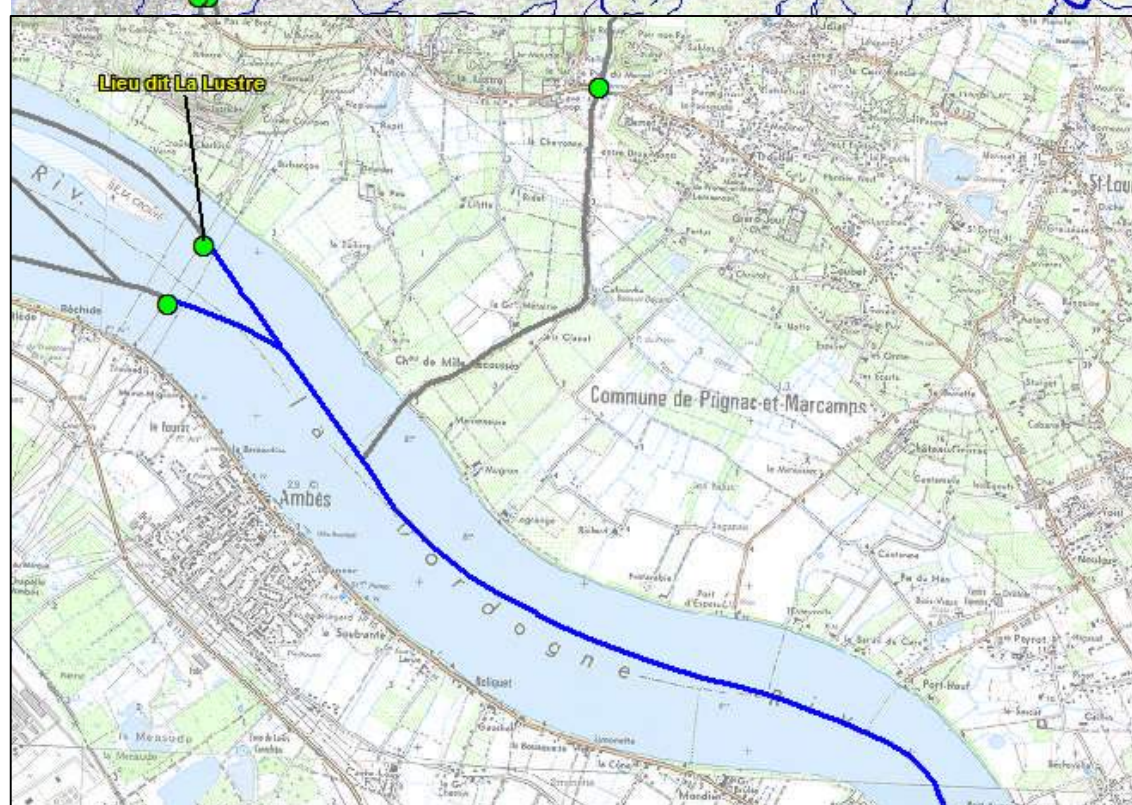
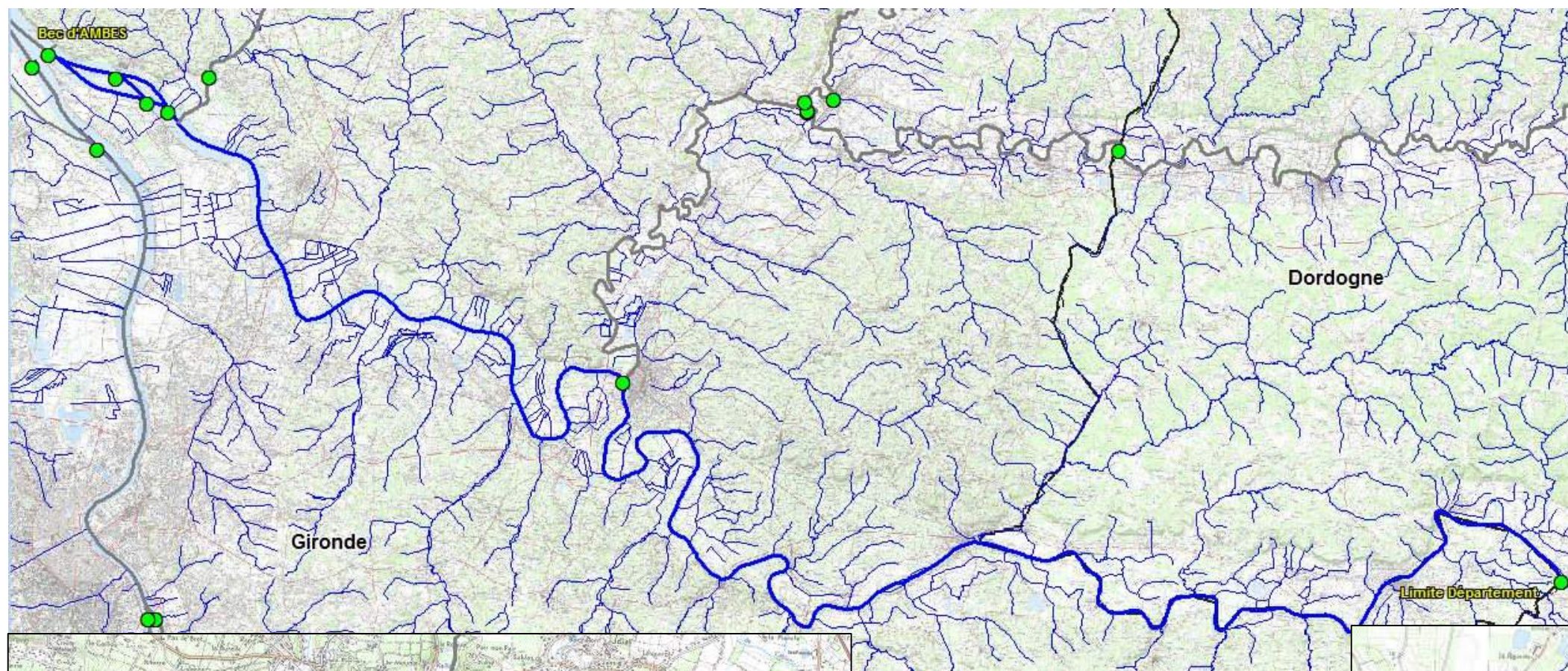

COURS D'EAU : LA DORDOGNE

ID : 4

Gestionnaire : Port Autonome de Bordeaux

LONGUEUR : 3,50 km

LIMITES : du lieu dit Barbançon commune de **BOURG SUR GIRONDE** et du lieu dit « Tourbadis », commune d'**AMBES** PK 38,00 ou à 400 m à l'amont de la pointe de l'île de Croute jusqu'au **BEC d'AMBES**

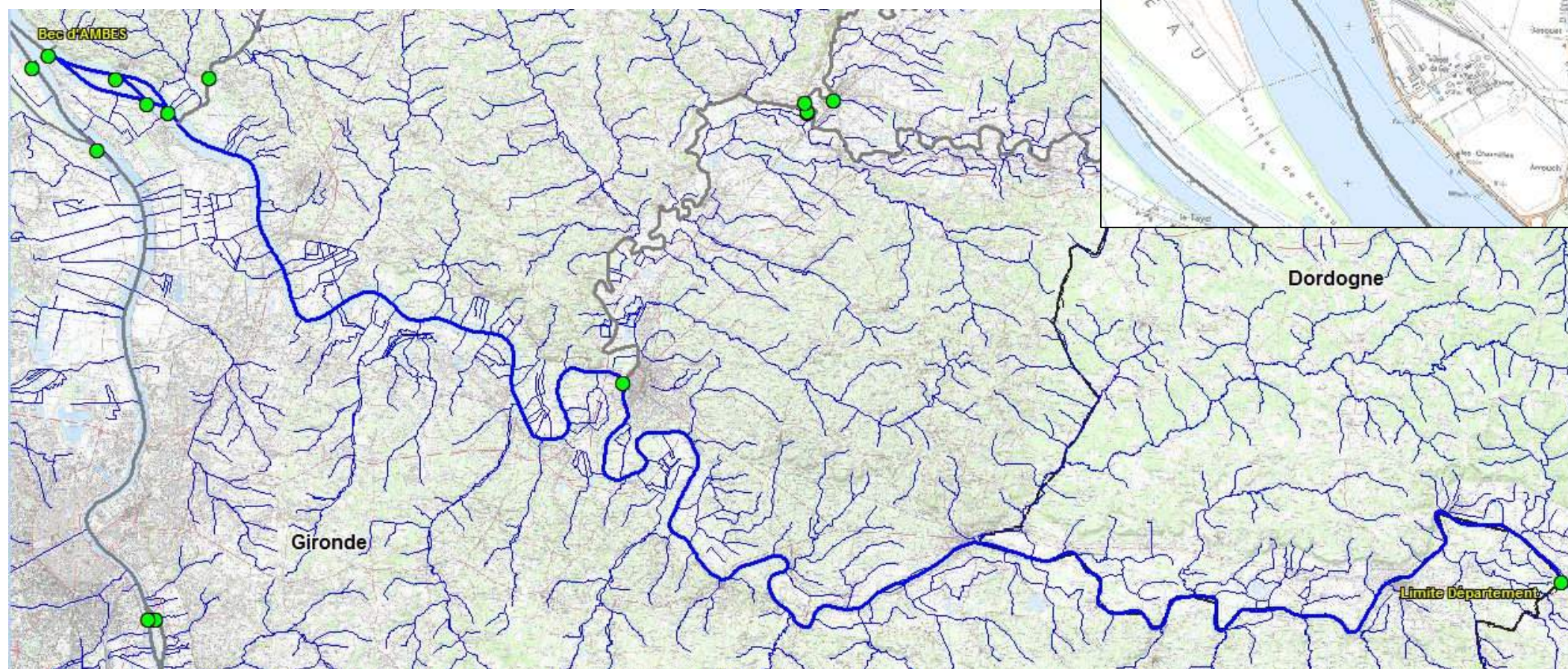

COURS D'EAU : L'ISLE

Gestionnaire : EPIDOR

ID : 5

LONGUEUR : 32,50 km

LIMITES : en aval du barrage de LAUBARDEMONT (commune de COUTRAS) jusqu'au confluent avec la DORDOGNE à Libourne.

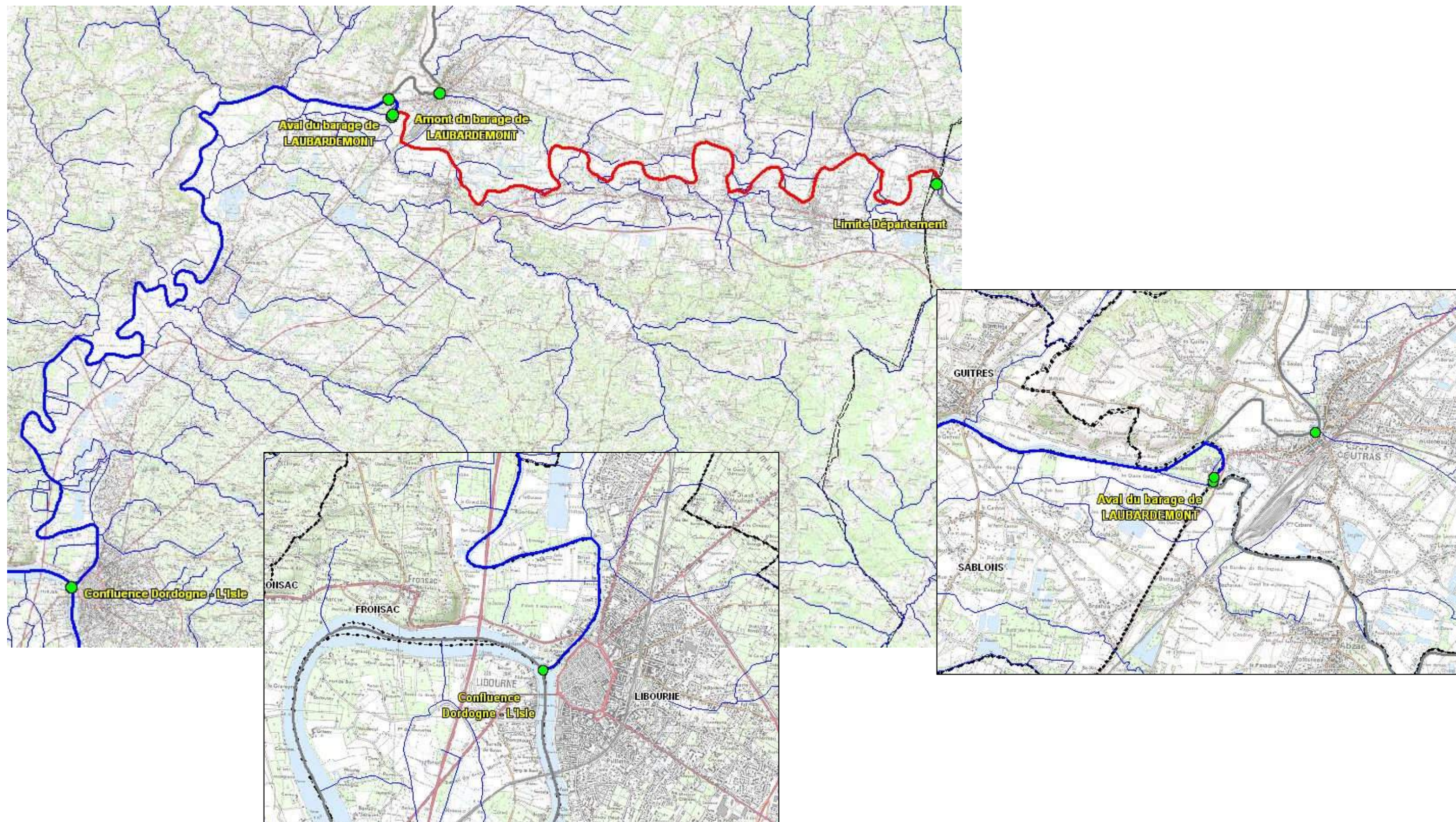

COURS D'EAU : LEYRE

Gestionnaire : DDTM DE LA GIRONDE

ID : 6

LONGUEUR : 7,67 km

LIMITES : entre le Pont de Chemin de Fer BORDEAUX-BAYONNE à LAMOTHE jusqu'au débouché dans le Bassin d'Arcachon

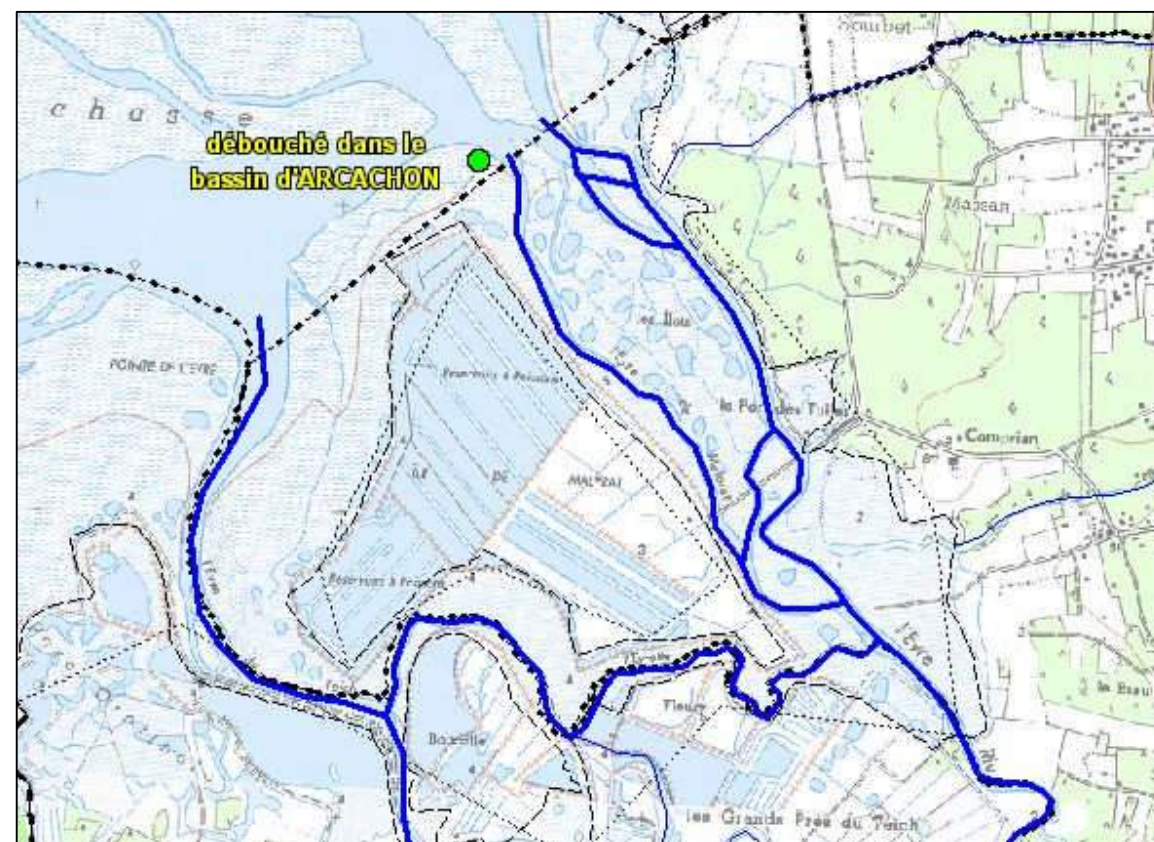
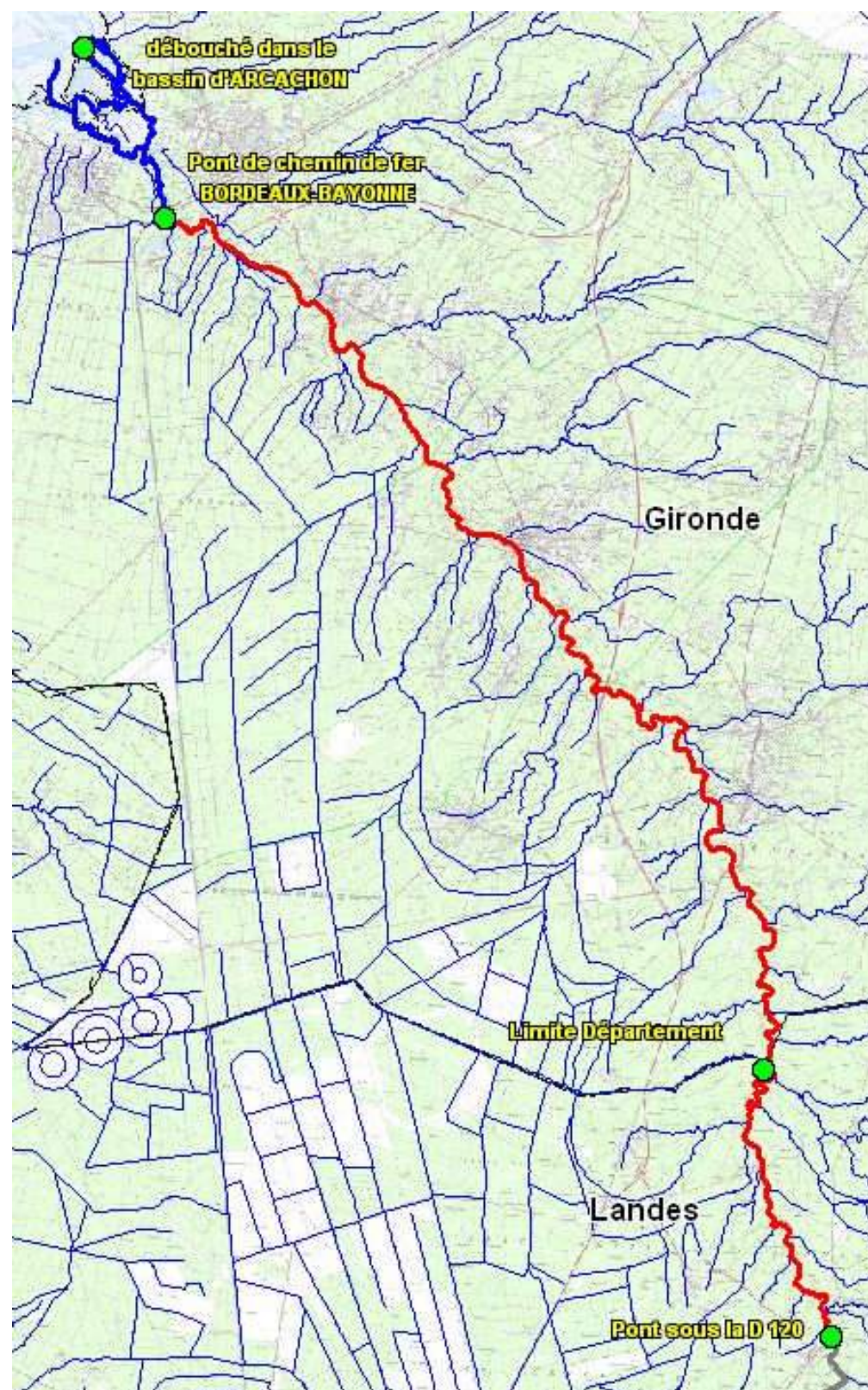

**COURS D'EAU DOMANIAUX RAYES DE LA NOMENCLATURE DES VOIES NAVIGABLES OU FLOTTABLES
 MAIS MAINTENUS DANS LE DOMAINE PUBLIC**

COURTS D'EAU DOMANIAUX	SERVICES COMPETENTS		LIMITES	LONGUEUR	ID
	POLICE DE L'EAU	GESTIONNAIRE DU DOMAINE			
ISLE « Canalisée »	DDTM DE LA GIRONDE SEN – Police de l'Eau et des Milieux Aquatiques	EPIDOR	en amont de LAUBARDEMONT au barrage de Logerie à Saint Antoine sur l'Isle (Limite du département).	19 km100	7
DRONNE	DDTM DE LA GIRONDE SEN – Police de l'Eau et des Milieux Aquatiques	DDTM DE LA GIRONDE	Entre le Moulin de Coutras et l'Embouchure dans l'Isle	1 km 907	8
MORON	DDTM DE LA GIRONDE SEN – Police de l'Eau et des Milieux Aquatiques	DDTM DE LA GIRONDE (Convention avec le SIBV du MORON)	en aval du Pont du MORON sous la RN 669 jusqu'à la Dordogne	2 km 525	9
DROPT OU DROT	DDTM DE LA GIRONDE SEN – Police de l'Eau et des Milieux Aquatiques	DDTM DE LA GIRONDE (Convention avec le SIBV du DROPT)	Du Port d'Eynet à l'écluse de LOUBENS	54 km 500	10
CIRON	DDTM DE LA GIRONDE SEN – Police de l'Eau et des Milieux Aquatiques	DDTM DE LA GIRONDE (Convention avec le SIBV du CIRON)	En aval du barrage de LA TRAVE commune de PRECHAC à l'embouchure dans la Garonne à BARSAC	28 km	11
LEYRE	DDTM DE LA GIRONDE SEN – Police de l'Eau et des Milieux Aquatiques	DDTM DE LA GIRONDE	Entre Moustey et le pont de chemin de fer de la ligne de Bordeaux Bayonne à LAMOTHE	46 km 760	12

COURS D'EAU : ISLE « Canalisée »

Gestionnaire : EPIDOR

ID : 7

LONGUEUR : 19,100 km

LIMITES : en amont de LAUBARDEMONT au barrage de Logerie à Saint Antoine sur l'Isle (Limite du département).

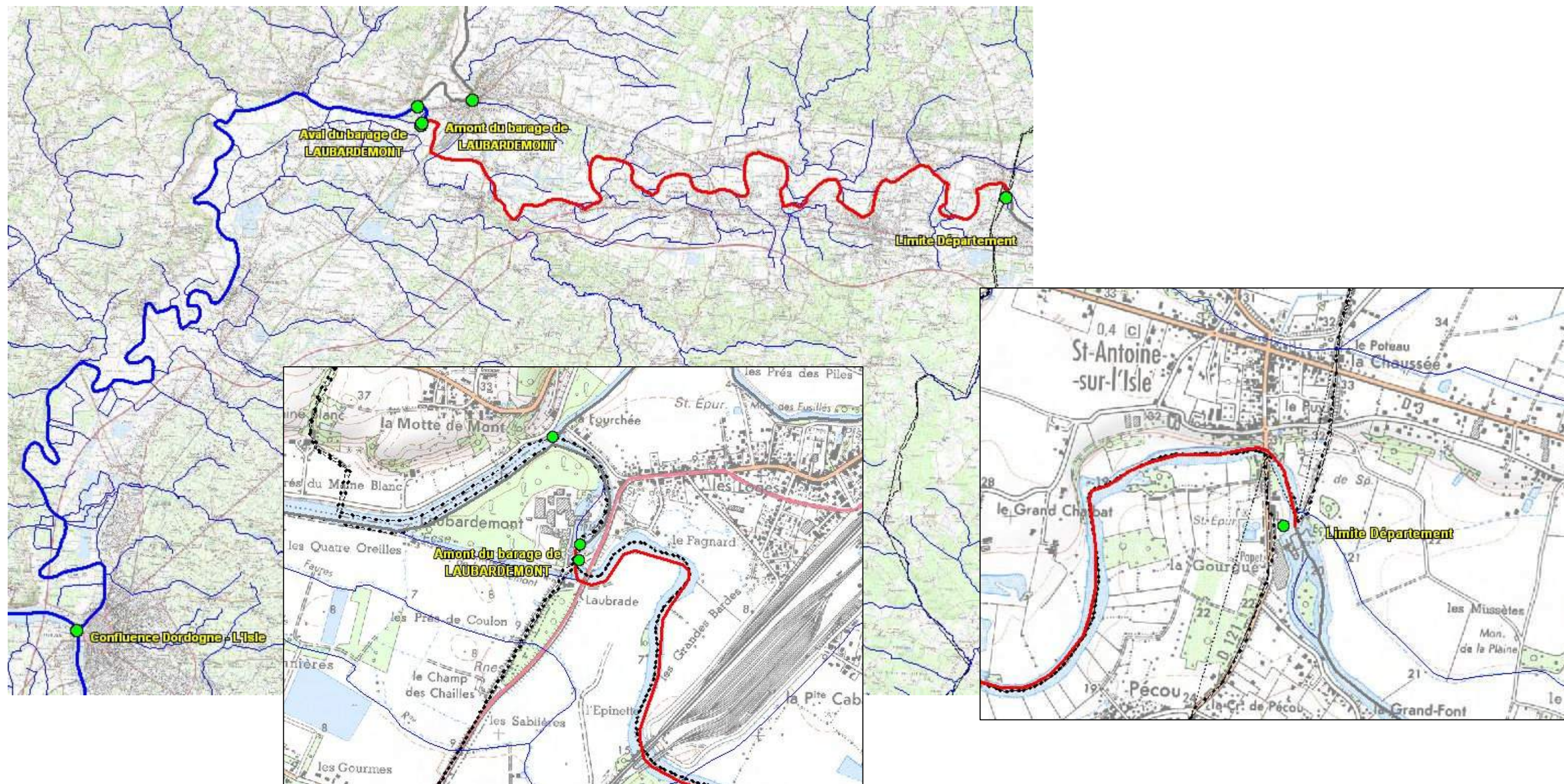

COURS D'EAU : **DRONNE**

ID : 8

Gestionnaire : DDTM DE LA GIRONDE

LONGUEUR : 1,907 km

LIMITES : Entre le Moulin de **Coutras** et l'Embouchure dans **l'Isle**

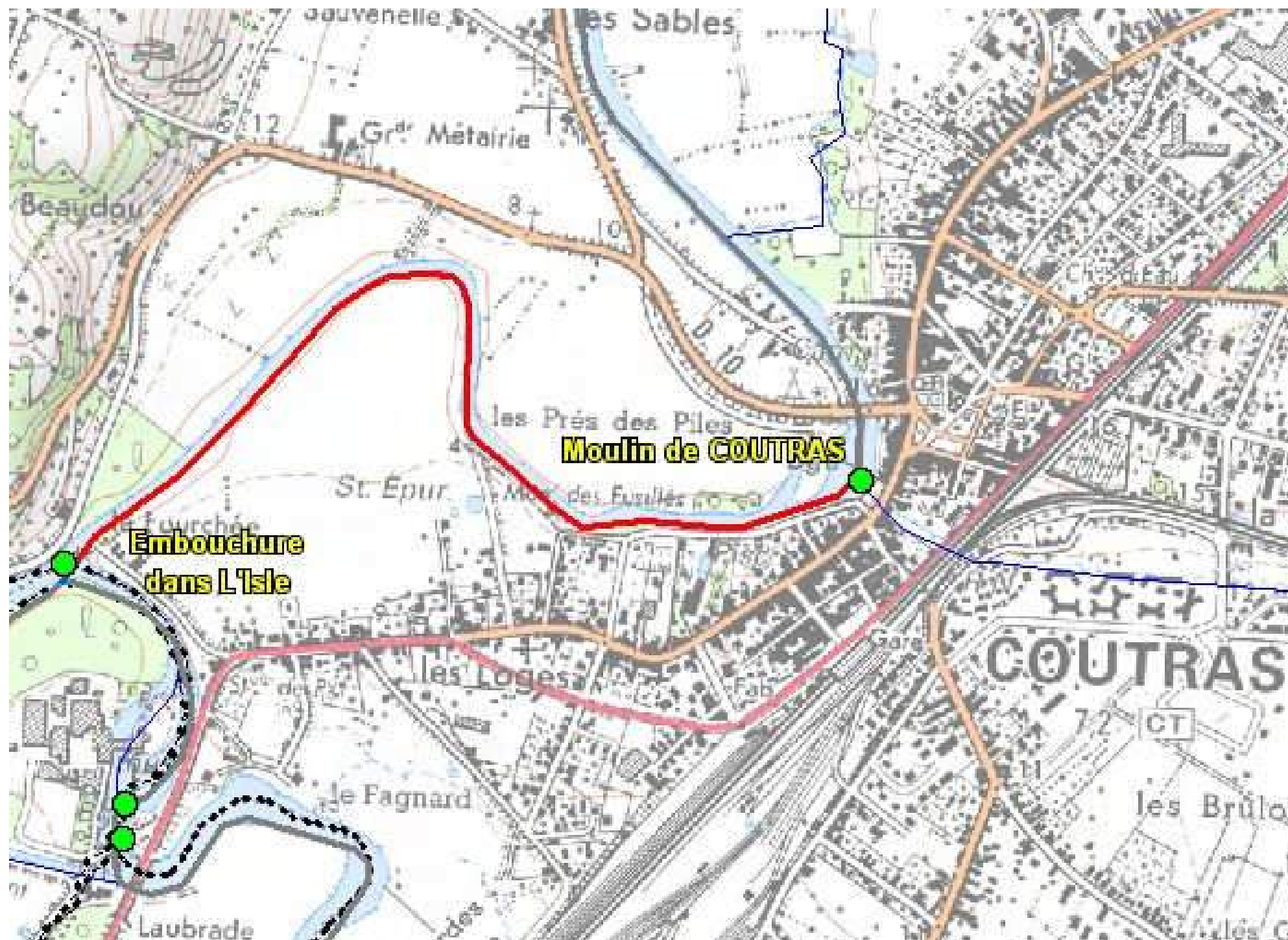

COURS D'EAU : MORON

ID : 9

Gestionnaire : DDTM DE LA GIRONDE (Convention avec le SIBV du MORON)

LONGUEUR : 2,525 km

LIMITES : en aval du Pont du MORON sous la RN 669 jusqu'à la Dordogne

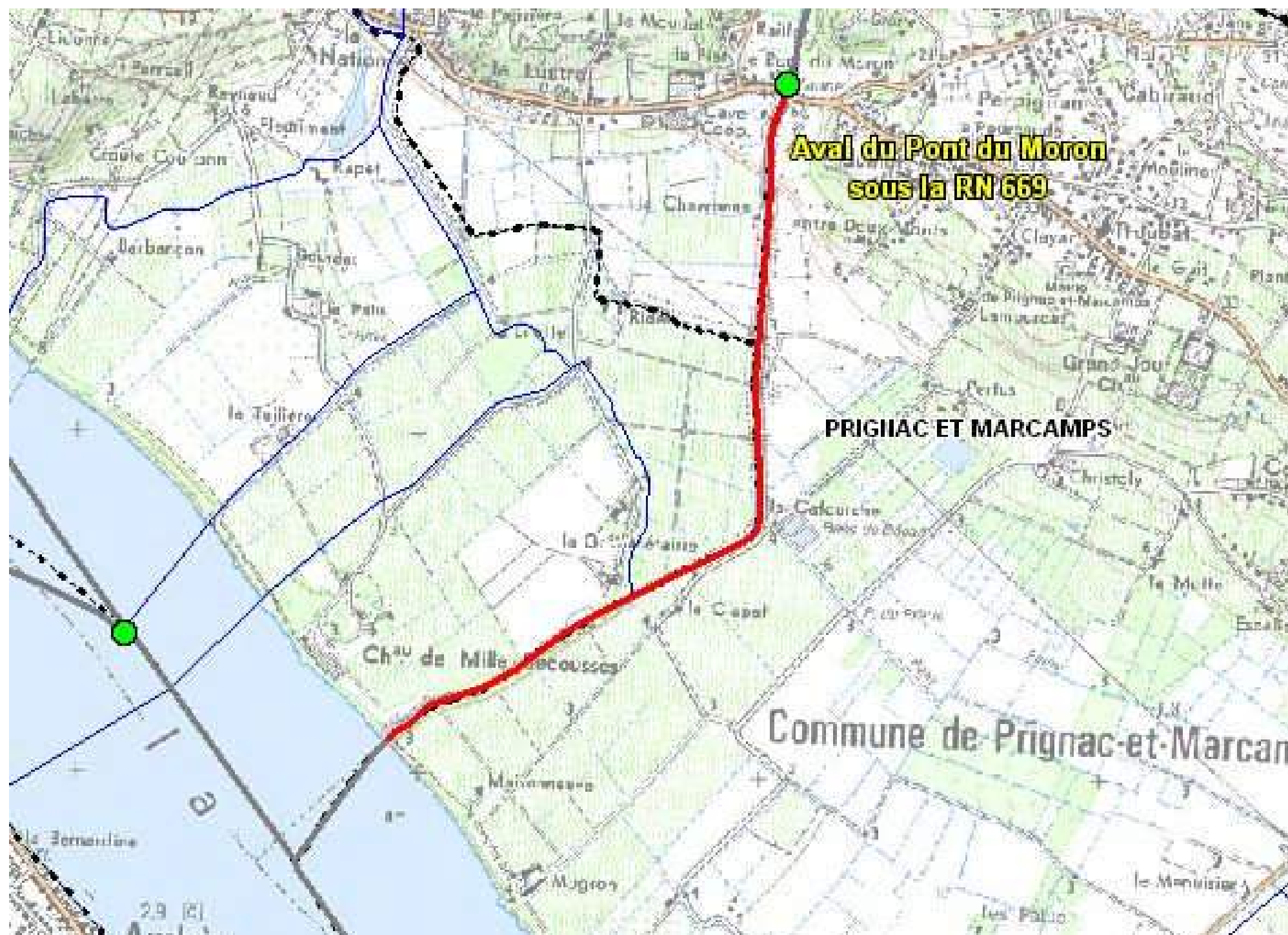

COURS D'EAU : DROPT OU DROT

Gestionnaire : DDTM DE LA GIRONDE (Convention avec le SIBV du DROPT)

ID : 10

LONGUEUR : 54,50 km

LIMITES : Du Port d'Eymet à l'écluse de LOUBENS

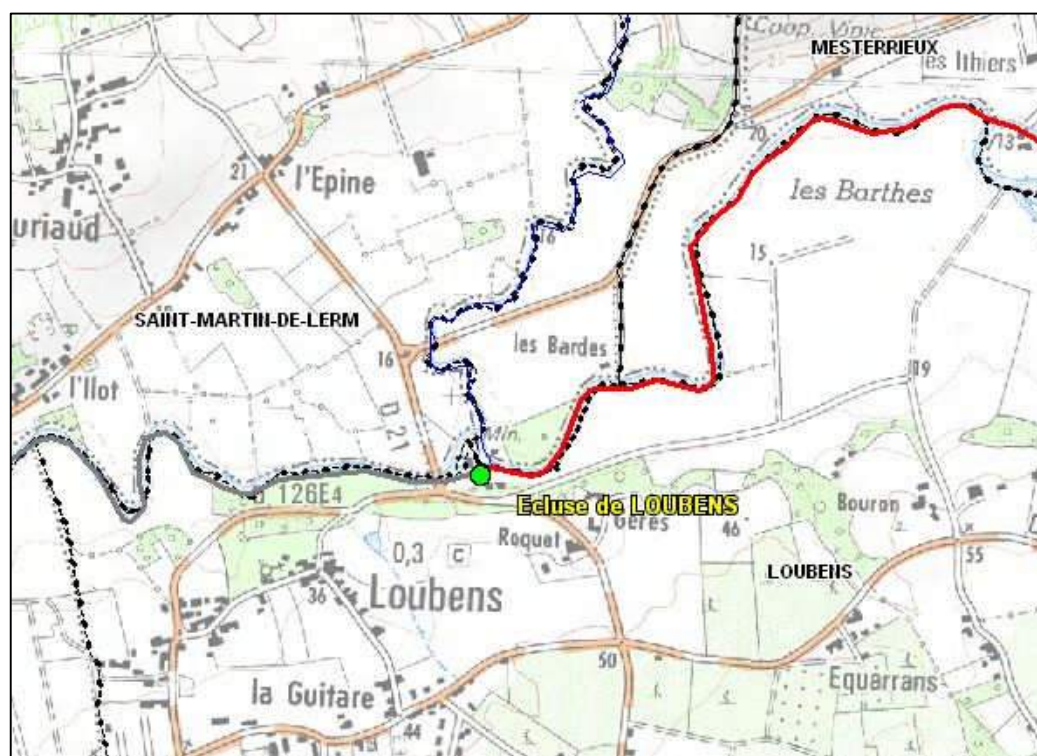
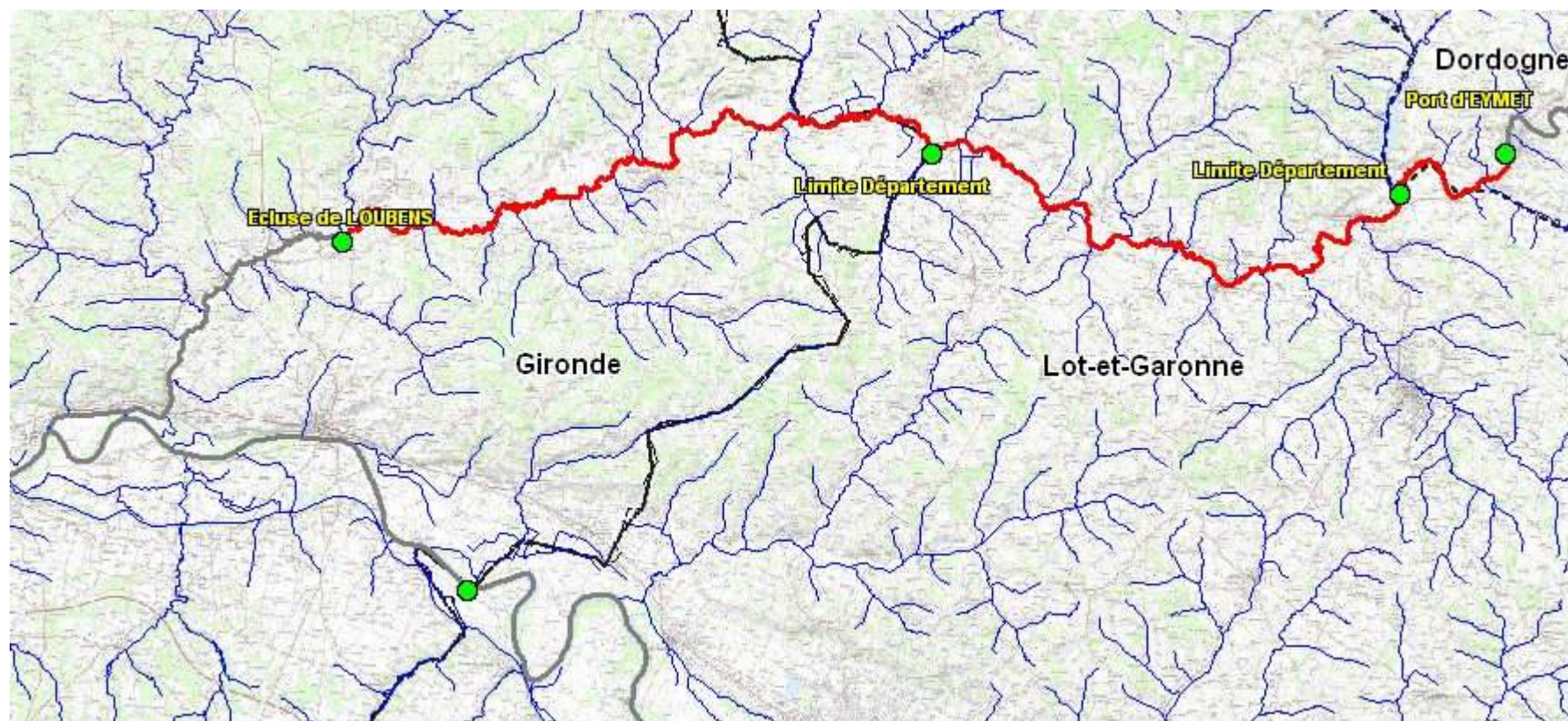

COURS D'EAU : CIRON

Gestionnaire : DDTM DE LA GIRONDE (Convention avec le SIBV du CIRON)

ID : 11

LONGUEUR : 28 km

LIMITES : En aval du barrage de **LA TRAVE** commune de **PRECHAC** à l'embouchure dans la Garonne à **BARSAC**

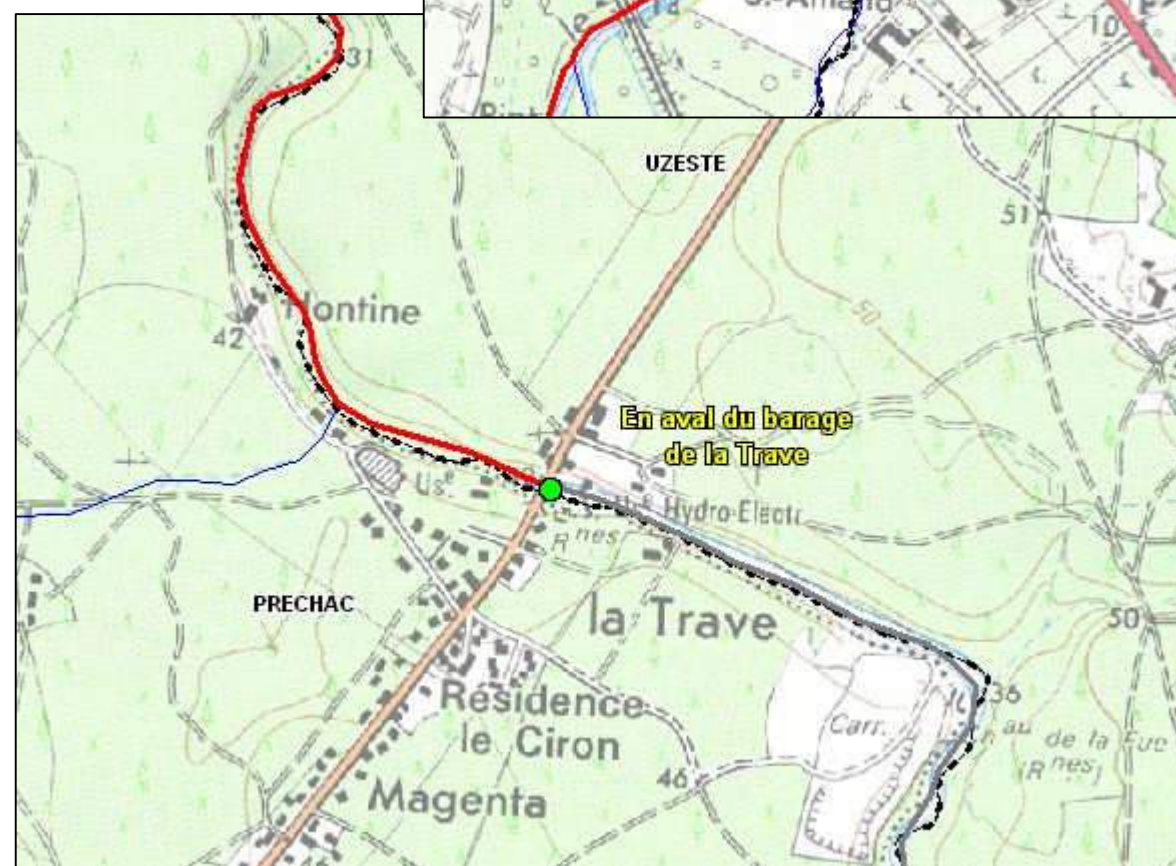
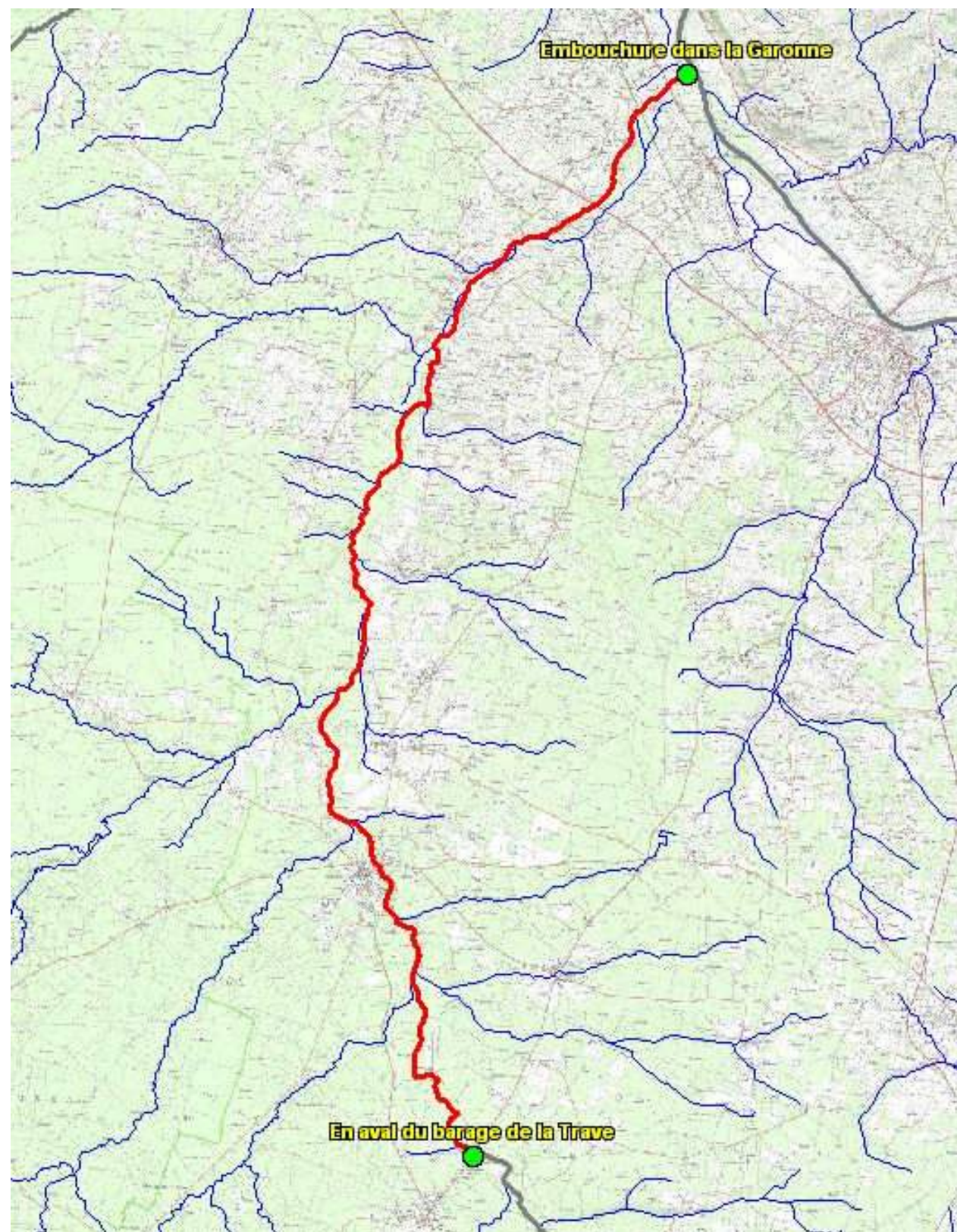

COURS D'EAU : LEYRE

Gestionnaire : DDTM DE LA GIRONDE

ID : 12

LONGUEUR : 46,76 km

LIMITES : Entre **Moustey** et le pont de chemin de fer de la ligne de Bordeaux Bayonne à **LAMOTHE**

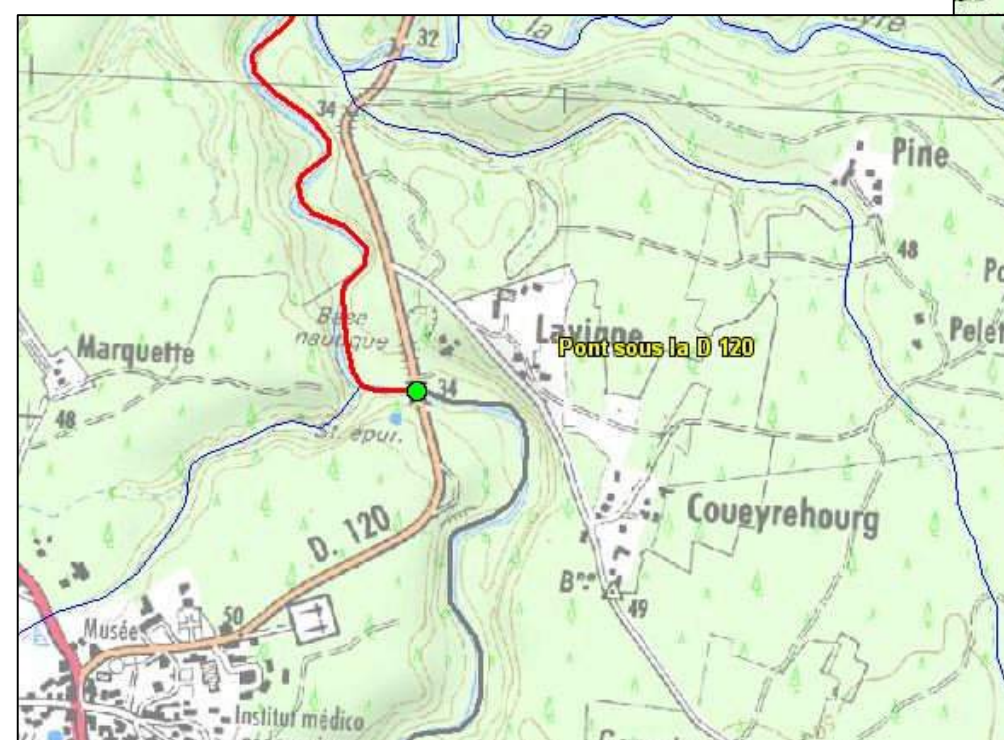
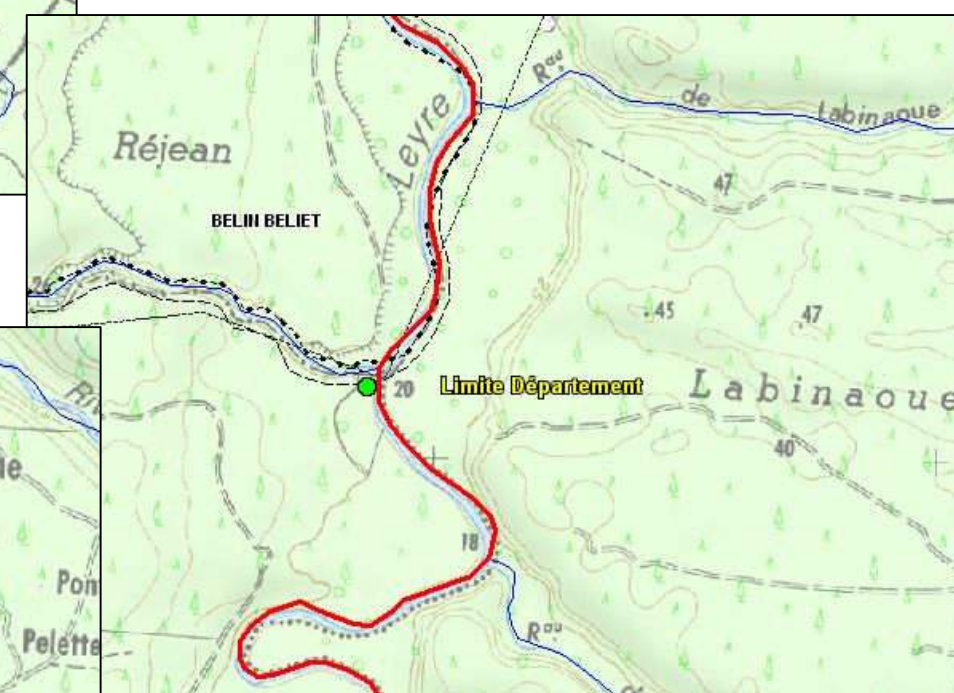
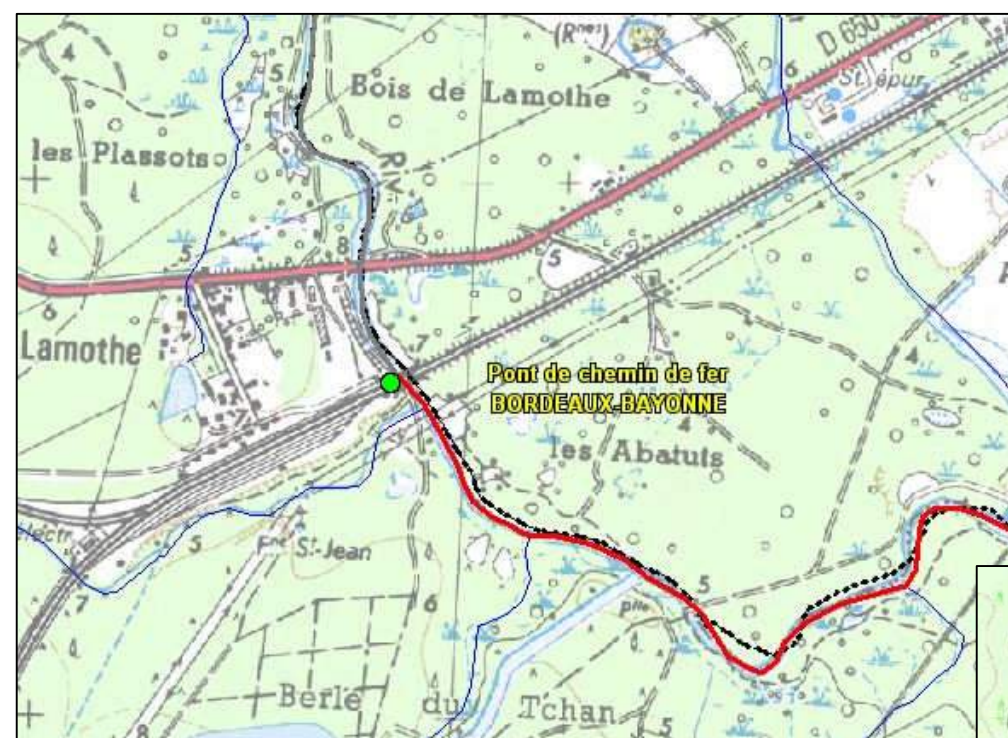
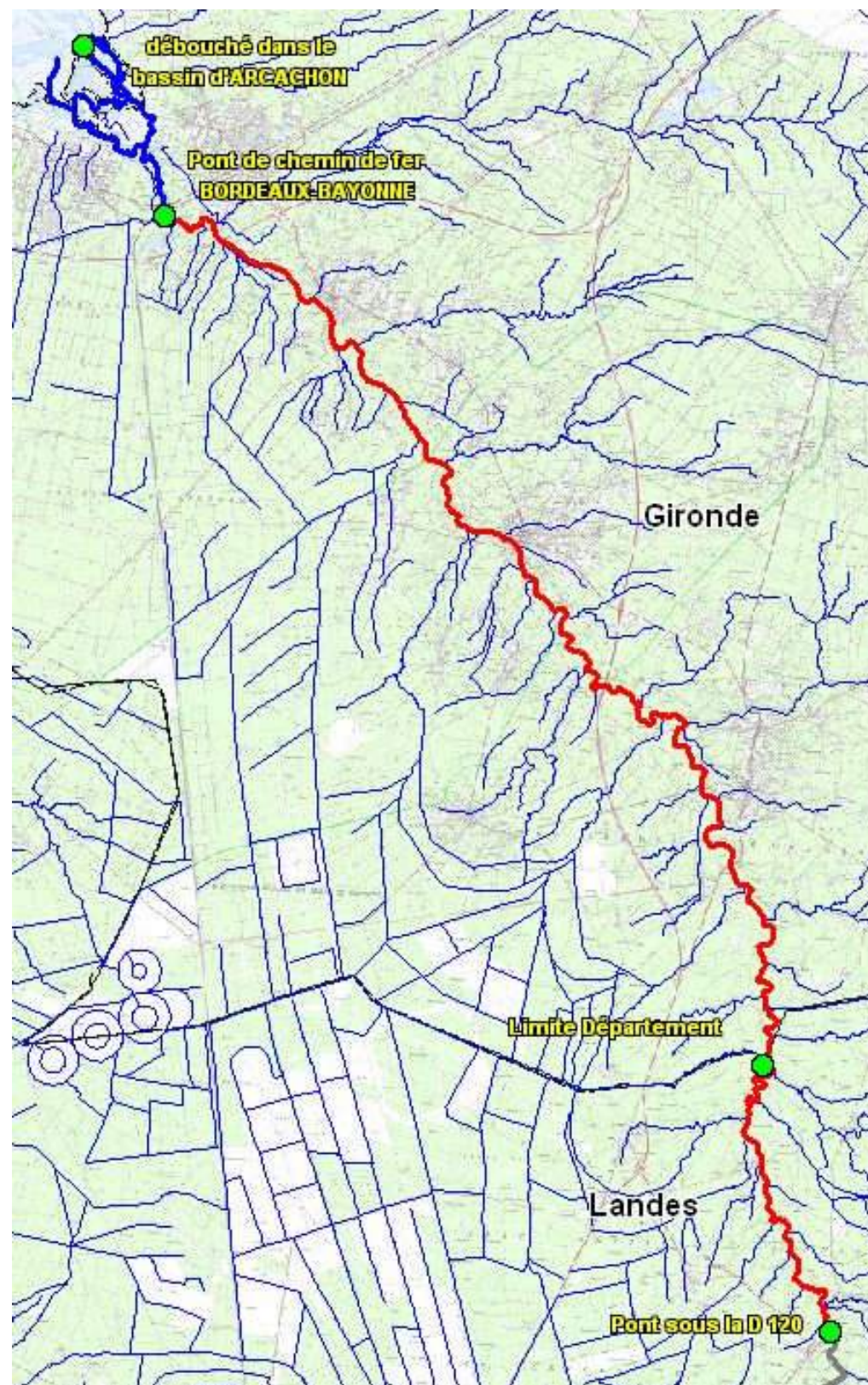

COURS D'EAU DOMANIAUX NAVIGABLES RAYES DE LA NOMENCLATURE DES VOIES NAVIGABLES OU FLOTTABLES (MAIS MAINTENUS DANS LE DOMAINE PUBLIC) - ETEYS SE JETANT DANS LA GARONNE

ESTEYS se jetant dans la Garonne	SERVICES COMPETENTS		LIMITES	LONGUEUR	ID
	POLICE DE L' EAU	GESTIONNAIRE DU DOMAINE			
« ESTEY DE L'EUILLE » ou « L'OEUILLE ou « ROUILLÉ de BOURRUT »	DDTM DE LA GIRONDE SEN – Police de l'Eau et des Milieux Aquatiques		Entre le pont sur la RD 10 et l'embouchure dans la Garonne	429 m	13
« LA BARBOUE » ou « Ruisseau de Manine » ou « Ruisseau Le Rieufret » ou « Ruisseau Le Batijean »	DDTM DE LA GIRONDE SEN – Police de l'Eau et des Milieux Aquatiques		Entre la source des Fontaines et l'embouchure dans la Garonne	390 m	14
« LE GRANG ESTEY » ou « Ruisseau de Gaillardon » ou « Ruisseau de Patrouilleau »	DDTM DE LA GIRONDE SEN – Police de l'Eau et des Milieux Aquatiques		Entre le pont de Rose et la limite amont du Port de LANGOIRAN	835 m	15
LE « GAT-MORT »	DDTM DE LA GIRONDE SEN – Police de l'Eau et des Milieux Aquatiques	Commune de Montesquieu	Entre la RN 113 et la passerelle de halage de la Garonne	1130 m	16
LE « SAUCATS »	DDTM DE LA GIRONDE SEN – Police de l'Eau et des Milieux Aquatiques	Commune de Montesquieu	Entre l'ancien Moulin Leblanc Bourg de l'Isle Saint Georges et la passerelle de halage de la Garonne	703 m	17
« L'EAU BLANCHE »	DDTM DE LA GIRONDE SEN – Police de l'Eau et des Milieux Aquatiques	Commune de Montesquieu	Entre l'ancien « Moulin de CHIGARROUY » (Courréjean) et l'embouchure dans le faux bras de l'Isle des Juifs soit 0,873 km	873 m	18

COURS D'EAU : ESTEY DE LEUILLE ou L'OEILLE (L'EUILLE)

ID : 13

Gestionnaire :

LONGUEUR : 429 m

LIMITES : Entre le pont sur la RD 10 et l'embouchure dans la Garonne

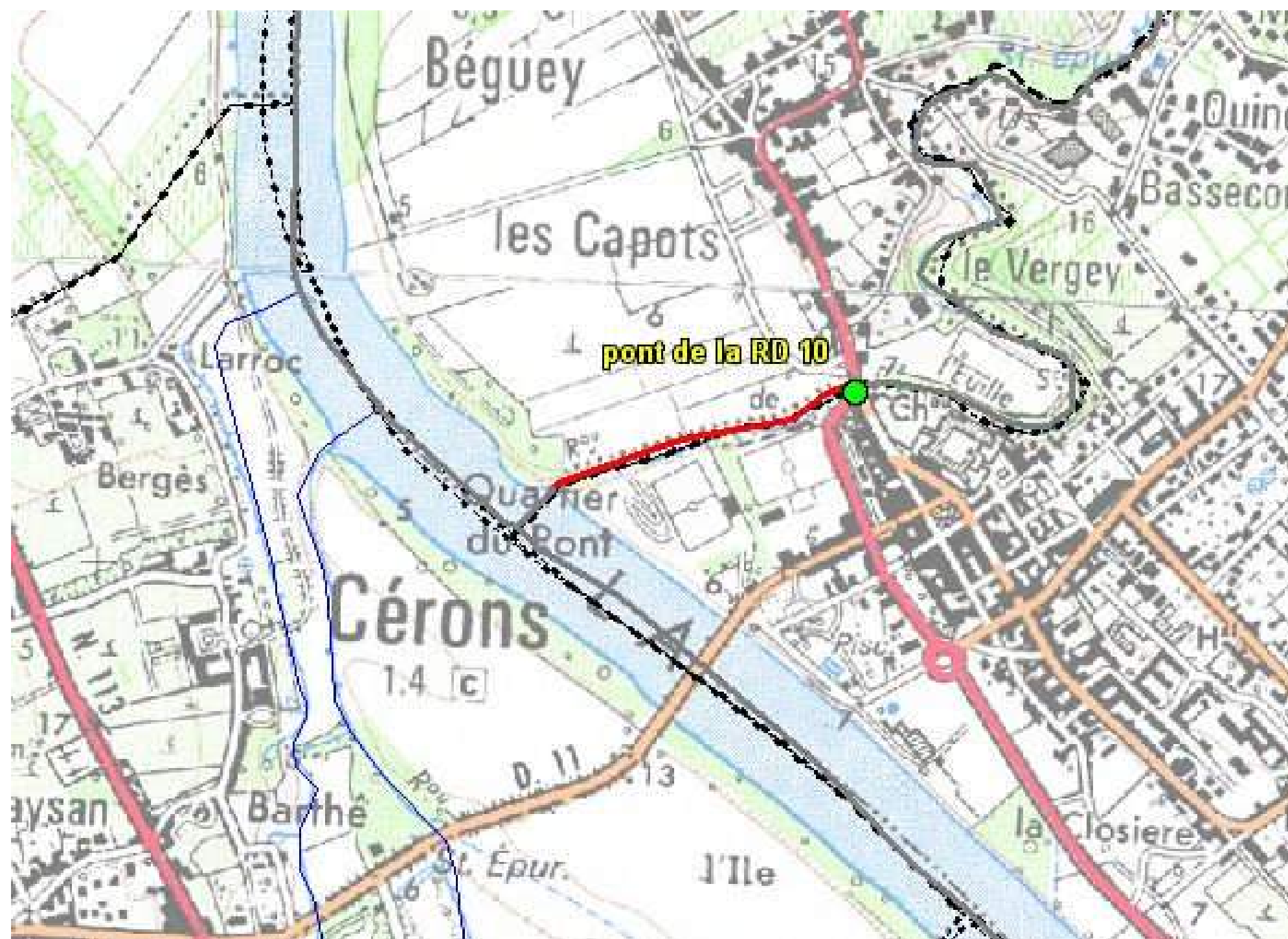

COURS D'EAU : ESTEY DES FONTAINES ou de PODENSAC (LA BARBOUE)**ID : 14**

Gestionnaire :

LONGUEUR : 390 m

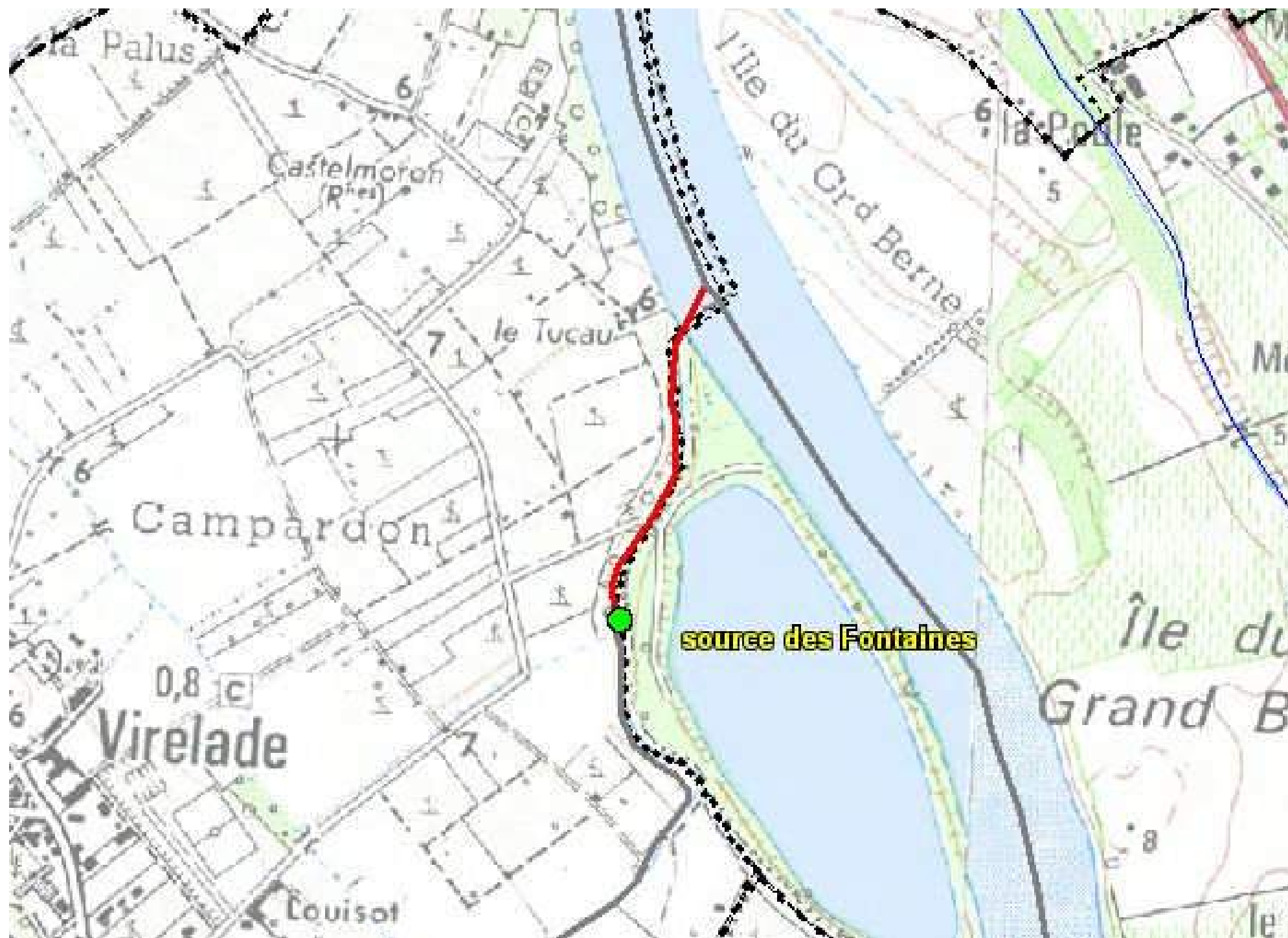
LIMITES : Entre la **source des Fontaines** et l'embouchure dans la Garonne

COURS D'EAU : **ESTEY DE LANGOIRAN** ou du **TOURNE (LE GRANG ESTEY)**

ID : 15

Gestionnaire :

LONGUEUR : 835 m

LIMITES : Entre le **pont de Rose** et la limite amont du Port de **LANGOIRAN**

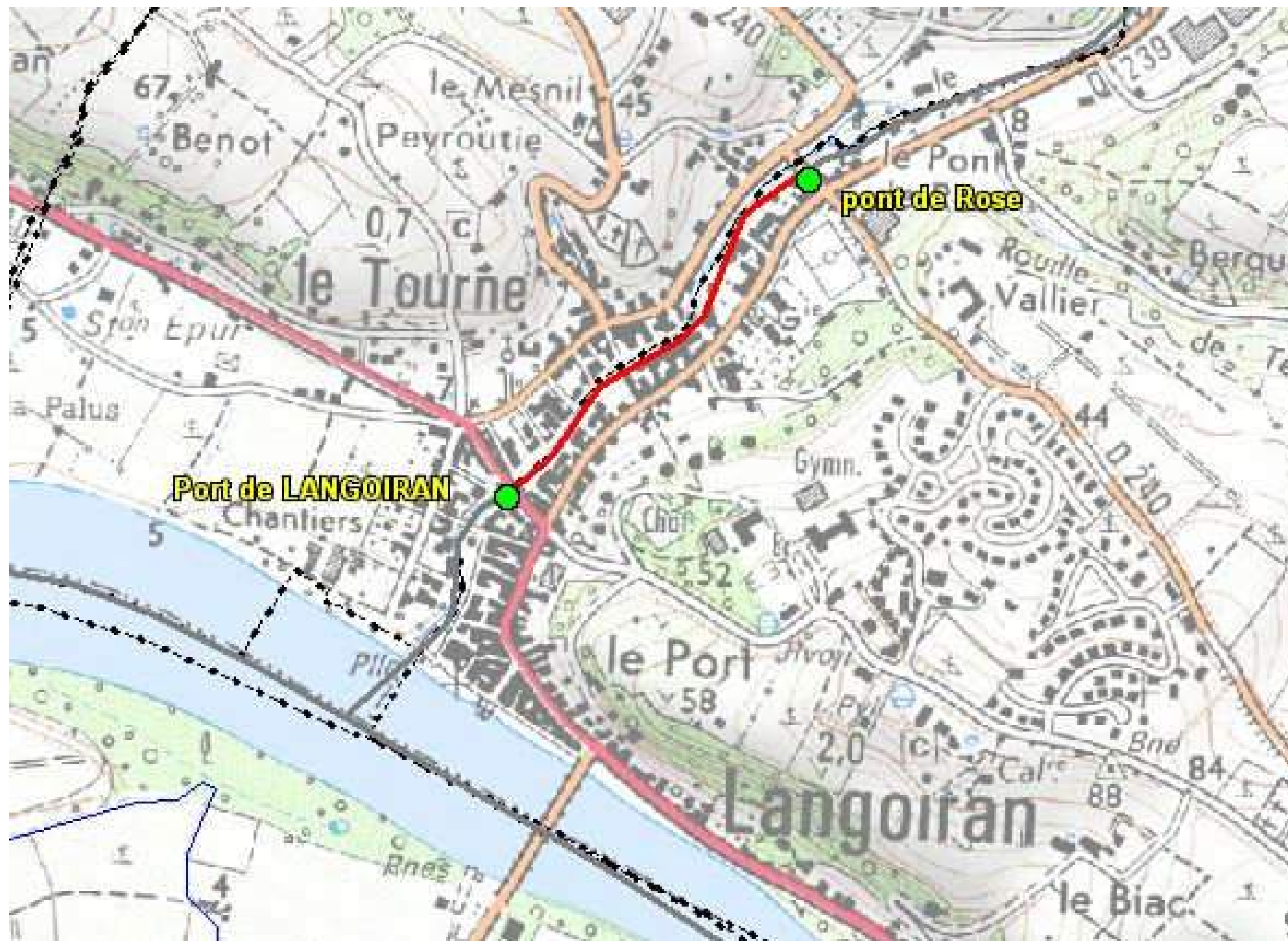

COURS D'EAU : ESTEY DU GUA MORT ou de BEAUTIRAN (LE GAT-MORT)

ID : 16

Gestionnaire : Commune de Montesquieu

LONGUEUR : 1130 m

LIMITES : Entre la RN 113 et la passerelle de halage de la Garonne



**COURS D'EAU : ESTEY DE GRAVEYRON ou de L'ISLE SAINT
GEORGES (LE SAUCATS)****ID : 17**

Gestionnaire : Commune de Montesquieu

LONGUEUR : 703 m

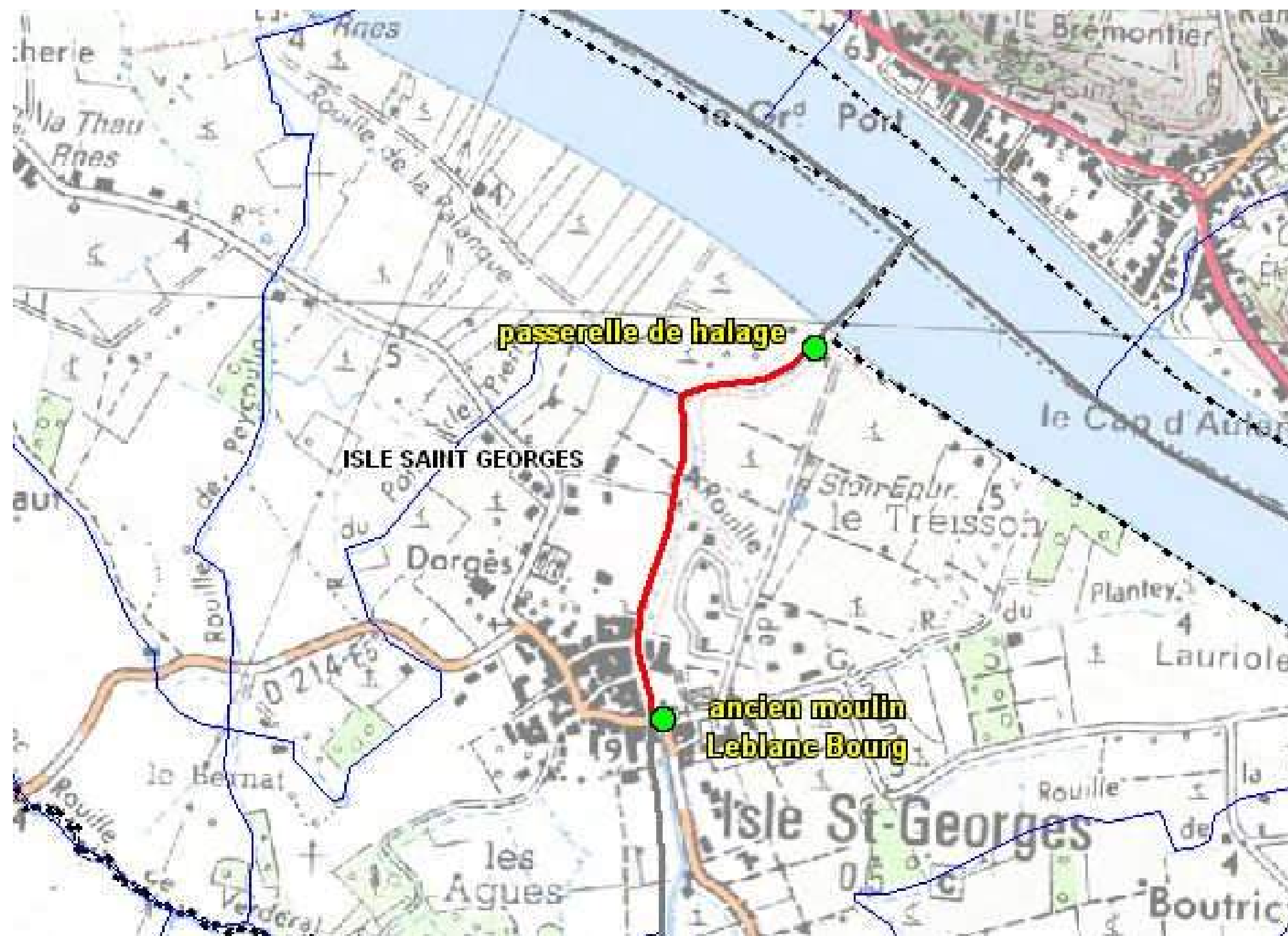
LIMITES : Entre l'ancien Moulin Leblanc Bourg de l'Isle **Saint Georges** et la passerelle de halage de la Garonne

**COURS D'EAU : ESTEY DE COURREJEAN ou de l'EAU
BLANCHE****ID : 18**

Gestionnaire : Commune de Montesquieu

LONGUEUR : 873 m

LIMITES : Entre l'ancien « Moulin de **CHIGARROUY** » (Courréjean) et l'embouchure dans le faux bras de l'île des Juifs soit 0,873 km