

Commune de **MARCHEPRIME**

ANNEXE À L'ARRÊTÉ PRÉFECTORAL DU 2 JUIN 2016

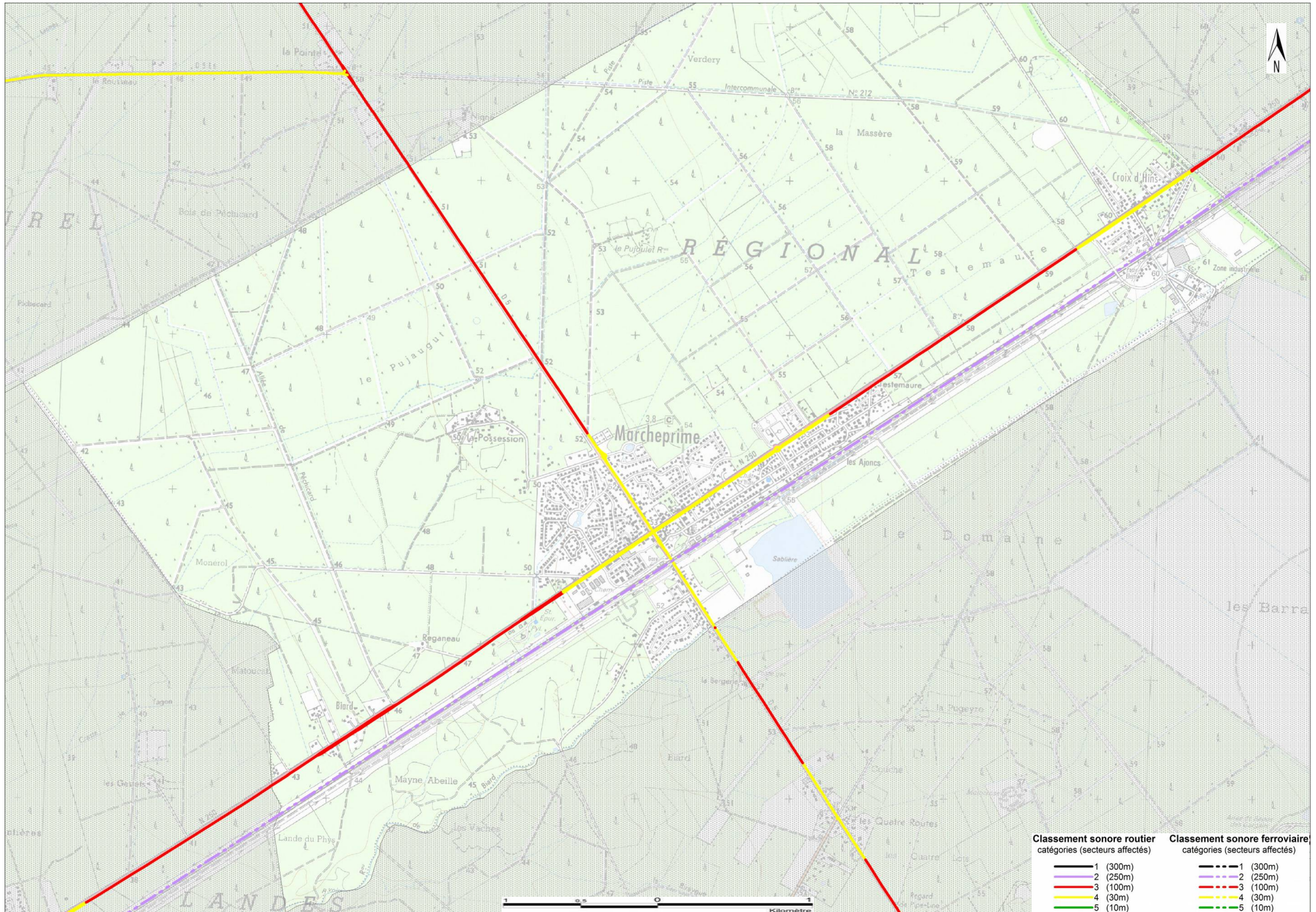



**Commune de MARCHEPRIME**

ANNEXE À L'ARRÊTÉ PRÉFECTORAL DU 2 JUIN 2016

CLASSEMENT SONORE DES VOIES ROUTIÈRES

Nom de la voie	Début du tronçon	Fin du tronçon	Tissu	Largeur	TMJA	Vitesse VL	Pourcentage PL	Laeq jour	Laeq nuit	Catégorie
D1250	P agglo Marcheprime 29+140	croisement RD5 28+480	O	7	7030	50	10	67	59	4
D1250	croisement RD5 28+480	P agglo Marcheprime 27+050	O	7	7170	50	11	68	59	4
D1250	P agglo Marcheprime 27+050	P70 (Croix d'Hins) 25+150	O	7	7170	90	11	72	63	3
D1250	P70 (Croix d'Hins) 25+150	P70 (Croix d'Hins) 24+240	O	7	7170	70	11	70	62	4
D1250	limite de commune Biganos	P agglo Marcheprime 29+140	O	7	7030	90	10	72	63	3
D5	Limite commune Audenge	Entree d'agglomeration	O	7	7134	90	12	72	64	3
D5	Entree d'agglomeration	RD1250 ex RN250	O	7	7134	50	12	68	59	4
D5	RD1250 ex RN250	Sortie d'agglomeration	O	7	6410	50	15	68	60	4

CLASSEMENT SONORE DES VOIES FERROVIAIRES

Numéro de l'axe	Ligne	Début	Fin	Nombre de voies	Laeq jour	Laeq nuit	Catégorie
655000	Bordeaux à Irun	Talence	Lamothe	2 voies ou plus	81	78	2