

Règles de pêche de loisir dans l'estuaire

La réglementation spécifique à certaines espèces

L'estuaire de la Gironde est le plus grand d'Europe. Il se caractérise par une grande variété de poissons, en particulier les espèces migratrices.

Certaines espèces sont interdites à la pêche de loisir : la pibale (ou civelle), l'esturgeon, le saumon, la truite de mer, la grande alose et l'anguille argentée.

D'autres espèces sont soumises à une réglementation stricte :

- l'**anguille jaune** : l'anguille doit faire au moins 12 cm dans l'estuaire. La campagne de pêche est fixée annuellement par arrêté ministériel et en général du 01/05 au 30/09. La pêche à l'anguille peut ponctuellement, selon la taille des captures et pour des raisons sanitaires, être interdite à la consommation. Pour plus de renseignements, il convient de se renseigner régulièrement auprès du Service maritime et littoral ;
- la **lamproie marine** : la pêche est autorisée du 01/01 au 15/06 et du 01/12 au 31/12. La taille minimale de capture autorisée est de 40 cm ;
- la **lamproie fluviatile** : la pêche est autorisée du 01/01 au 15/04 et du 15/10 au 31/12. La taille minimale de capture autorisée est de 20 cm ;
- l'**alose feinte** : la pêche est autorisée du 01/01 au 15/05. Pour des raisons sanitaires elle peut, selon sa taille, être interdite à la consommation. La taille maximale de capture est de 40 cm dans l'estuaire.



Anguille jaune

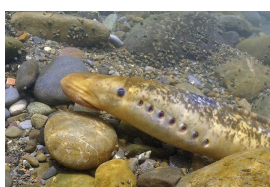

Lamproie marine



Lamproie fluviatile



Alose feinte

© Photos inpn.mnhn.fr

Tailles légales

18

Les prélèvements de la pêche maritime de loisir sont limités à la consommation personnelle.

La vente est rigoureusement interdite

En Gironde

Thon rouge soumis à autorisation de pêche de loisir

Chaque thon capturé doit porter 1 bague de marquage délivrée par la DIRM SA Bordeaux Navire charter / Plaisancier

Pêche limitée à 2 bars (*dicentrarchus labrax*) par pêcheur et par jour au sud du 48° parallèle du 01/01 au 31/12/2020 (régl. UE n°2020/123 du 27/01/2020)

Les filets fixes ne sont pas utilisés pour capturer ou détenir le bar européen (RUE 2022/109)

Arrêté du 15 janvier 2018 modifiant l'arrêté du 26 octobre 2012 déterminant la taille minimale ou le poids minimal de capture des poissons et autres organismes marins (pour une espèce donnée ou pour une zone géographique donnée) effectuée dans le cadre de la pêche maritime de loisir.

Taille minimale ou poids minimal de capture pour les poissons, échinodermes et céphalopodes

| Tailles minimales des Crustacés | |
|---------------------------------|--------|
| ARAIGNÉE DE MER | 12 cm |
| CREVETTE ROSE/BOUQUET | 5 cm |
| CREVETTE (AUTRES) | 3 cm |
| ETRILLE | 6.5 cm |
| TOURTEAU | 13 cm |

| Tailles minimales des Coquillages | |
|-----------------------------------|--------|
| BULOT | 4.5 cm |
| COQUE/HENON | 2.7 cm |
| COUTEAU | 10 cm |
| MACTRE SOLIDE | 2.5 cm |
| MOULE | 4 cm |
| PALOURDE EUROPÉENNE | 4 cm |
| PALOURDE JAPONAISE | 3.5 cm |
| PALOURDE ROUGE/VERNIS | 6 cm |
| PRAIRE/CLAM | 4.3 cm |
| PÉTONCLE | 4 cm |
| TELLINE | 2.5 cm |
| VENUS | 2.8 cm |

| Tailles minimales des Poissons | |
|--------------------------------|-------|
| BAR COMMUN OU LOUP | 42 cm |
| BAR MOUCHETTE (PIGUEY) | 30 cm |
| BARBUE | 30 cm |
| CABILLAUD | 42 cm |
| CHINCHARD (COUSTUTE) | 15 cm |
| DORADE GRISE, ROSE, ROYALE | 23 cm |
| FLET | 20 cm |
| LIEU JAUNE | 30 cm |
| LIEU NOIR | 35 cm |
| LIMANDE | 20 cm |
| LIMANDE SOLE | 25 cm |
| MAIGRE | 45 cm |
| MAQUEREAU | 20 cm |
| MERLAN | 27 cm |
| MERLU | 27 cm |
| MULET | 30 cm |
| ORPHIE | 30 cm |
| PLIE | 27 cm |
| ROUGET | 15 cm |
| SAR COMMUNE | 25 cm |
| SOLE | 24 cm |
| THON GERMON | 2 kg |
| TURBOT | 30 cm |

Espèces soumises à un marquage obligatoire (* avant débarquement)

| |
|-------------------------------|
| BAR |
| BONITE (pas de taille légale) |
| DAURADE ROYALE |
| HOMARD * |
| LANGOUSTE * |
| LIEU JAUNE |
| LIEU NOIR |
| MAIGRE |
| MAQUEREAU * |
| PAGRE (pas de taille légale) |
| SAR COMMUNE |
| SOLE |
| THON ALBACORE |
| THON GERMON |
| THON LISTAO |

Marquage obligatoire dès la remontée à bord du poisson, par ablation de la partie inférieure de la nageoire caudale.



Poids minimal du poulpe = 750 g